Вестник

6+

mokupchino.ru

МУНИЦИПАЛЬНОГО ОБРАЗОВАНИЯ «КУПЧИНО» №2, 18 января 2018

18 января в 12.30 в честь 75-летия прорыва блокады Ленинграда состоится шествие «Ленинградская вахта памяти» от церкви Георгия Победоносца (парк Интернационалистов) до здания администрации Фрунзенского района (Пражская ул., 46).

27 января в 17.00, в 74-ю годовщину полного снятия блокады, на территории Яблоневого сада муниципальным образованием Купчино будет проведена ежегодная акция «Свеча памяти»

стр. 2–3

КУЛЬТУРНАЯ СРЕДА

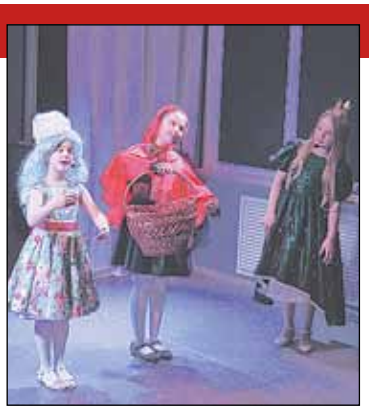

Традиционные красочные новогодние представления для школьников всех возрастов состоялись в Центре творчества и образования Фрунзенского района

стр. 5

ПРОГРАММА

телевизионных передач с 22 по 28 января 2018 года

стр. 10–23

ПРАЗДНИК

19 января миллионы верующих отмечают Крещение Господне — один из главных православных праздников, к которому традиционно будут подготовлены купели

стр. 6

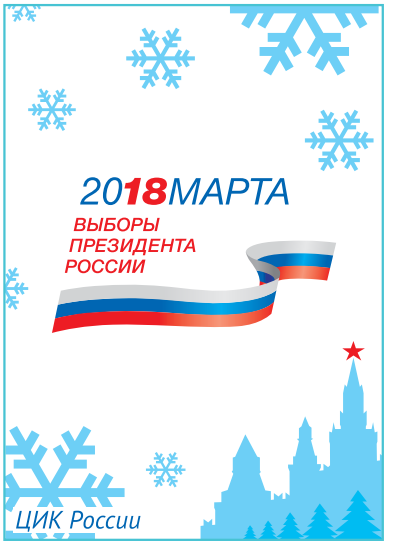

Прорыв блокады 75

Дорогие купчинцы!

18 января — одна из важнейших дат в истории нашего города. В этот день, 75 лет назад, была прорвана блокада Ленинграда.

18 января 1943 года в 9.30 утра соединились Ленинградский и Волховский фронты. В этот же день был освобожден Шлиссельбург и очищено от фашистов южное побережье Ладожского озера. Пробитый коридор позволил восстановить сухопутную связь с Ленинградом и в рекордные сроки проложить автомобильную и железную дороги, что существенно улучшило снабжение города как продуктами, так и вооружением. Для сотен тысяч ленинградцев, остававшихся в осажденном Ленинграде, самые страшные дни блокады остались позади.

До полного снятия блокады оставался еще почти год, но ее прорыв был предвестником нашего главного праздника — Ленинградского Дня Победы.

Мы никогда не забудем подвиг ленинградцев — как защитников города, так и гражданских жителей, спасших наш город. Вечная память павшим, наш низкий поклон — всем живущим ныне ветеранам и блокадникам!

Михаил ЧЕРЕПАНОВ, глава муниципального образования Купчино

Уважаемые жители муниципального образования Купчино!

75-летие прорыва блокады Ленинграда — великая дата в истории нашего города. В этот день мы вспоминаем жителей блокадного города и ветеранов, защищавших Ленинград в годы Великой Отечественной войны.

Ленинградцы верили в Победу — и дух великого города не был сломлен. Преодолевая лишения, голод и холод, бомбежки и артобстрелы, защитники города и его жители не только приближали день освобождения Ленинграда, но и трудились во имя будущей мирной жизни.

Героическая оборона Ленинграда стала символом беспримерного мужества и силы духа защитников и жителей блокадного города. На долю ленинградцев выпали немыслимые испытания, но наш город выстоял, не сдался врагу и показал всему миру пример стойкости и героизма.

Сколько бы ни прошло лет, наш город будет помнить о подвиге ленинградцев. Наш долг — сделать так, чтобы ветераны-блокадники сегодня ни в чем не нуждались, чтобы они были окружены вниманием и заботой. Желаем всем вам здоровья, долголетия, любви!

Депутаты Муниципального Совета муниципального образования Купчино

Этот день мы не забудем никогда

18 января глава муниципалитета Купчино Михаил Черепанов проведет встречу молодежи с ветеранами округа. Мероприятие приурочено к памятной дате — 75-летнему юбилею прорыва блокады Ленинграда в годы Великой Отечественной войны.

Встреча пройдет в формате чаепития, после которого всем ветеранам вручат подарки. В мероприятии также примут участие активисты Молодежного совета МО «Купчино».

Отметим, что глава муниципалитета Купчино постоянно проводит мероприятия и встречи, посвященные памятным дням истории нашего города, где молодежь может выразить уважение и благодарность старшему поколению, а ветераны делятся своими воспоминаниями и историями жизни, общаясь с молодыми людьми. Например, в прошлом году Михаил Черепанов организовал выезд в Ленинградскую область к историческому месту — бывшему Рабочему поселку №5, где в январе 1943 года в ходе операции «Искра» шли ожесточенные бои с немецко-фашистскими захватчиками.

Михаил Черепанов считает такие мероприятия исключительно важными для сохранения связи поколений и воспитания в молодых людях чувств патриотизма и уважения к подвигу наших дедов и прадедов.

«Эта дата для нас, петербуржцев, является особенно важной, ведь 75 лет назад, 18 января 1943 года, был совершен первый и главный шаг к освобождению Ленинграда, — подчеркнул глава муниципалитета Купчино Михаил Черепанов. — И мы никогда не должны забывать о событиях тех лет. Но мало просто помнить — необходимо передавать эту память молодому поколению, воспитывать в них уважение и гордость за нашу страну с великой историей и великими героями.

Поэтому мы стараемся проводить подобные встречи как можно чаще, ведь на примере наших ветеранов можно понять, что такое сила железной воли и характера, закаленного в боях. А старшему поколению, конечно, всегда приятно общение и внимание, важно знать, что их помнят и любят».

Ирина ПЕТРОВА

ЮБИЛЕЙ ПРОРЫВА БЛОКАДЫ ЛЕНИНГРАДА

18 января во Фрунзенском районе состоится традиционная акция «Ленинградская вахта памяти», посвященная 75-летней годовщине прорыва блокады Ленинграда. Памятные мероприятия пройдут на четырех площадках района.

Поклонный крест в парке Интернационалистов (пр. Славы, 45)
11.30—12.00 — сбор участников (ветераны, жители блокадного Ленинграда, представители общественных организаций, школьники, студенты, жители Фрунзенского района).
12.00—12.30 — молебен в память о 75-летней годовщине прорыва блокады Ленинграда.
12.30—13.00 — шествие «Ленинградская вахта памяти».

Парк Интернационалистов
10.30—13.30 — соревнования «Звездный маршрут» с участием школьников Фрунзенского района.

Площадь перед зданием администрации Фрунзенского района (Пражская ул., 46)
12.00—13.00 — трансляция военных хроник блокадного Ленинграда и событий Великой Отечественной войны.
12.45 — школьники зажгут 75 свечей в память о воинах и жителях, защитивших наш город.
13.00—13.30 — торжественный митинг, посвященный 75-летней годовщине прорыва блокады Ленинграда.

Администрация Фрунзенского района (Пражская ул., 46)
14.00—16.00 — праздничная концертная программа с участием хора ветеранов.

Петербургская школьница стала одной из участниц встречи с президентом

Юная петербурженка Ксения Осипова, учащаяся 10-го класса, стала участницей встречи Владимира Владимировича Путина со школьниками, одержавшими победу во Всероссийском конкурсе сочинений «Россия, устремленная в будущее».

В День знаний, 1 сентября 2017 года, во время Всероссийского открытого урока, глава государства обратился к школьникам с предложением написать сочинение о том, каким они видят будущее страны на рубеже 2040—2050-х годов.

На предложение президента откликнулось почти 2 миллиона ребят, жюри отобрало 437 тысяч работ, из которых 100 сочинений вошли в специальный сборник, а в финал, на встречу пригласили 35 авторов, самых-самых.

На встрече со школьниками Владимир Путин признался: «Особенно порадовало, что, само собой разумеется, вы пишете о своей роли в будущем страны, не забываете при этом ни про экологию, ни про свою малую родину — что чрезвычайно важно, видите ее красивой, интересной, развивающейся, задаетесь вопросом, что можно сделать для людей непосредственно с ваших позиций сегодня и в будущем».

Ксения Осипова в своей работе «Поучение из прошлого» задалась вопросом, что значит быть настоящим гражданином. Отвечая на него, она вообразила разговор на эту тему с выдающимся ленинградцем-петербуржцем, почетным гражданином нашего города академиком Дмитрием Сергеевичем Лихачёвым.

«Быть гражданином своего города — это значит хорошо знать его историю, соблюдать традиции, поддерживать культуру, бережно относиться ко всему, что принадлежит ему, уважать жителей города, проявлять радушие по отношению к его гостям, а, главное, любить его всей душой», — считает Ксения и задумывается о том, что лично она может, как гражданин, сделать для своего города, своей страны.

Через несколько лет девочка видит себя «инженером человеческих душ» — учителем, ведь «именно от него зависит, чем будут заполнены сердца маленьких граждан большой страны».

На встрече было отмечено, что, говоря о труде, о выборе будущей профессии, ребята называли как самые популярные две профессии — учитель и журналист. И они интересно поясняли причину: эти две профессии, по мнению ребят, позволяют оставаться в гуще событий, среди людей, и, самое главное, эти профессии предполагают большую ответственность и внутреннюю честность.

Пресс-служба правительства Санкт-Петербурга

Праздники для детей прошли ярко и весело

В Центре творчества и образования Фрунзенского района 20—23 декабря прошли традиционные новогодние мероприятия, программы которых были представлены для учащихся всех возрастов.

Для самых юных учащихся было показано представление «Переполох в Шишкином лесу», где дети встретились с жителями далекой Техно-Планеты, которые прилетели на Землю в поисках живых растений для спасения своей планеты от экологической катастрофы. Гости праздника стали не только зрителями, но и активными участниками этого представления, на котором они вместе со Снегурочкой рассказали о традициях празднования Нового года в России, играли в снежки, наряжали ёлочки и водили хоровод с Дедом Морозом.

Это незабываемое приключение подготовила театральная студия «Альтер Эго» под руководством Юлии Сергеевны Алгульянц и Анны Михайловны Шевченко, которая и сама предстала перед зрителями в образе очаровательной Снегурочки. Активное участие в представлении приняли также учащиеся образцового хореографического коллектива «Грация» (педагоги: Светлана Михайловна Кравцова, Екатерина Анатольевна Ионе, Елена Алексеевна Черемхина), исполнившие две хореографические композиции. Волшебный танец снежинок не оставил равнодушными ни детей, ни взрослых, став настоящим украшением праздника.

В волшебный мир интерактивной сказки «Новогодний каприз» погрузились дети школьного возраста. Концертно-игровая программа включала в себя театрализованное действие с музыкальными и танцевальными номерами, где каждый участник становился персонажем сказочного действия, в котором зрители прошли испытания, придуманные Карабасом-Барабасом, и вместе со Снегурочкой и капризной принцессой научились хорошим манерам, уважительному отношению к старшим.

Это представление подготовила музыкально-драматическая студия MOZART (руководитель — Юрий Александрович Донников) с участием студии современного танца Energy (руководитель — Алексей Александрович Мусихин).

Яркие и запоминающиеся образы Карабаса-Барабаса (Юрий Донников), капризной принцессы (Карина Купцова), Снегурочки (Диана Шубенко) и Деда Мороза (Константин Смирнов, сотрудник ЦТиО) произвели особое впечатление на зрителей.

Самые старшие учащиеся Центра весело провели время на зажигательной дискотеке, где особым подарком стал мастер-класс от талантливых учащихся коллектива современного танца Energy.

Новогодние представления в Центре творчества и образования прошли на высоком уровне, многие дети и их родители оставили о наших праздниках благодарственные отзывы.

Алёна СМИРНОВА,
педагог-организатор ЦТиО

Продолжается запись детей в первые классы

20 января — начало основного этапа записи детей в первые классы петербургских школ. Как напоминает пресс-служба Комитета по образованию Санкт-Петербурга, с этой даты будут подавать заявления граждане, чьи дети проживают на закрепленной территории, то есть в районе, где находится интересующая их школа.

Ожидается, что в 2018 году будет установлен очередной рекорд, и количество записанных в первые классы детей превысит 60 тысяч. Кроме того, в 2018 году может быть установлен рекорд по абсолютному и относительному значению количества детей, записанных в школу через портал Госуслуг — без необходимости выходить из дома и стоять в очередях.

Подавать заявление можно двумя способами — через любой многофункциональный центр, вне зависимости от места жительства, либо через портал Госуслуг. Оба способа равнозначны, все заявления поступают в одну информационную систему в электронном виде. При этом для соблюдения прав всех родителей оставлено в силе правило, согласно которому дата и время подачи заявлений не являются критериями при принятии решения о зачислении в первый класс.

К празднику Крещения Господня вновь будут организованы купели

19 января миллионы верующих отмечают Крещение Господне — один из главных православных праздников.

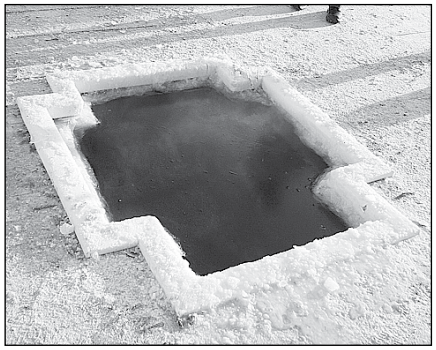

С 2011 года в самом сердце Петербурга, у стен Петропавловской крепости, обустраивается крещенская купель и организуется праздничная программа для гостей и жителей Северной столицы. В главной городской купели окунаются более 10 000 человек, свыше 25 000 горожан приходят на праздничные мероприятия.

Как сообщает Комитет по молодежной политике и взаимодействию с общественными организациями, 19 января у стен Петропавловской крепости возведут статную купель с ротондой и куполом. Крещенская иордань будет открыта с утра до ночи. За купаниями будут пристально следить спасатели. Также около проруби будут установлены теплые палатки для переодевания, будут предлагаться горячий чай с пирожками.

Для гостей и участников мероприятия подготовлены викторины, эстафеты, танцевальные конкурсы, игры, хороводы. Днем будет работать детская площадка, где маленькие петербуржцы смогут поиграть в салки, горелки, воротики и другие народные забавы. Взрослые попробуют свои силы в перетягивании каната и командном многоборье.

Песенные ансамбли и танцевальные группы молодежно-подростковых клубов Северной столицы весь день будут развлекать зажигательными танцами и народными песнями.

Новогодние ёлки послужат бездомным животным

20 января с 12.00 до 14.00, в Петербурге пройдет традиционная январская акция «Ёлки, палки, пять бизонов». Участники экологического движения «Мусора.Больше.Нет» соберут отслужившие свое новогодние деревья и отправят их на переработку.

Как уточняет Комитет по благоустройству Санкт-Петербурга, добровольцы организуют прием хвойных деревьев по 20 адресам: 15 в Петербурге, и 9 — в Ленобласти. На переработку можно сдать ели, пихты, сосны. Собранные хвойные будут измельчены, а получившаяся ароматная щепа пойдет на подстилку и подкормку многочисленным животным в специализированных центрах нашего города и области. Таким образом, новогодние символы получат «вторую жизнь», принесут пользу, а не пополнят мусорные полигоны.

Фото gov.spb.ru

Цель акции — не только с пользой переработать древесину и помочь приютам для животных, но и показать, как можно уменьшить количество мусора после праздников, формируя культуру бережного отношения к ресурсам.

Акция пройдет в Санкт-Петербурге уже в четвертый раз. В прошлом году было организовано 28 точек приема в городе и области, куда участники акции принесли около 2350 деревьев, из которых получилось 25 кубометров щепы. Щепа поступила в Российский карантинный центр реабилитации диких животных «Велес», приют «Полянка», центр помощи бездомным животным «Потеряшка» и детскую конную академию «Рутения».

Список точек приема ёлок можно найти на сайте Комитета по благоустройству Санкт-Петербурга, а также на странице общественного движения: vk.com/spb_mbn.

Подробная информация по проекту: vk.com/elki_palki_bizoni.

Комплекс «Оборона и блокада Ленинграда» должен открыться осенью 2019 года

В Смольном под председательством вице-губернатора Игоря Албина состоялось первое установочное совещание по вопросу проектирования и строительства музейно-выставочного комплекса «Оборона и блокада Ленинграда» на Смольной набережной (северо-западнее пересечения Смольной набережной и ул. Смольного).

В совещании приняли участие председатель Комитета по градостроительству и архитектуре — главный архитектор Санкт-Петербурга Владимир Григорьев, председатель Комитета по инвестициям Ирина Бабюк, заместитель председателя Комитета имущественных отношений Ксения Кононевская, заместитель председателя Комитета по культуре Елена Раздорская, генеральный директор АО «Центр выставочных и музейных проектов» Сергей Важенин, представители архитектурного бюро «Студия 44», выигравшего городской конкурс на реализацию этого проекта.

В рамках совещания обсуждены мероприятия по образованию земельного участка для размещения музейного комплекса и его передаче «Центру выставочных и музейных проектов», перспективы реализации проекта в увязке с планируемым строительством в районе Смольной набережной объекта транспортной инфраструктуры — Орловского тоннеля, рассмотрены вопросы размещения парковочных мест (150 ед.) и благоустройства территории.

На проведение проектно-изыскательских и строительно-монтажных работ по созданию музейно-выставочного комплекса «Оборона и блокада Ленинграда» предусмотрены бюджетные средства адресной инвестиционной программы в рамках расходов Комитета по культуре Санкт-Петербурга в размере 1,8 млрд рублей, в том числе в 2018 году — 1 млрд руб.

Вице-губернатор Игорь Албин поручил органам власти, участвующим в реализации проекта, в недельный срок подготовить «дорожную карту» решения организационных, имущественно-правовых и иных вопросов для реализации проекта строительства музея «Оборона и блокада Ленинграда». Он предложил для экономии времени и средств при реализации проекта передать инженерную подготовку территории городским предприятиям ГУП «Водоканал Санкт-Петербурга» и ГУП «ТЭК СПб», а также ПАО «Ленэнерго».

«Дорожная карта по всем мероприятиям должна быть сформирована так, чтобы у города появился музей блокады Ленинграда к сентябрю 2019 года. Привлекаемые компании и организации должны своей репутацией заслужить право участвовать в реализации проекта, не искать в этой работе сверхдоходов, а гордиться тем, что вносят свой вклад в святое для петербуржцев-ленинградцев дело», — отметил Игорь Албин.

Проектируемый комплекс «Оборона и блокада Ленинграда» — музейно-выставочный центр нового типа, объединяющий общественные пространства музея и парка, постоянную экспозицию, зоны временных выставок, институт Памяти (научно-исследовательский и образовательный центр), мемориал, общедоступные архив и библиотеку, фондохранилище, оснащенные современными мультимедийными средствами.

Помощь бездомным в период холодов

По прогнозам синоптиков, в ближайшие дни в Санкт-Петербурге ожидается похолодание. Комитет по социальной политике напоминает, что дома ночного пребывания и отделения социальной помощи бездомным работают в особом режиме.

Ночлег бездомным в городе предоставляют 13 домов ночного пребывания (ДНП), являющихся структурными подразделениями комплексных центров социального обслуживания населения, всего (с учетом дополнительных квот в холодное время года) они рассчитаны на 290 мест.

Организованы пункты обогрева в помещениях ДНП, в которых бездомным гражданам предоставляется набор горячего питания для ускоренного согревания и, при необходимости, первичная доврачебная медицинская помощь.

Кроме этого в отдельных районах Санкт-Петербурга организована работа палаток обогрева с общей вместимостью до 200 мест:

— Василеостровский район: за Галерной гаванью, на 50 мест;

— Калининский район: Минеральная ул., у д. 10—12, на 50 мест;

— Приморский район: Коломяжский пр., у д. 6, на 50 мест;

— Фрунзенский район: у дома 8 на проспекте Девятого января, на 50 мест.

Во всех районах сформирован и постоянно пополняется резервный фонд теплой одежды и обуви, которые после прохождения соответствующей обработки выдаются бездомным гражданам.

Социальные услуги в ДНП, пунктах и палатках обогрева предоставляются при наличии свободных мест всем обратившимся бездомным гражданам.

В центре осуществляет работу горячая телефонная линия (телефон доверия). По рабочим дням по телефону 767-03-80 любой обратившийся гражданин или организация могут получить информацию об услугах, предоставляемых в Санкт-Петербурге бездомным гражданам, и учреждениях, занимающихся вопросами бездомности, а также правовую информацию и консультационные услуги.

По информации пресс-службы правительства Санкт-Петербурга

Новый масштабный молодежный проект ждет вас

В марте 2018 года на базе Дома молодежи «Купчино» (Бухарестская ул., 91-А) планируется открытие Инновационного пространства для молодежи и подростков с активной жизненной позицией, стремящейся к творчеству, новым знаниям, предпочитающей с пользой проводить свое свободное время.

Это будет место, в котором можно будет освоить новые творческие и технические навыки, найти хобби, получить возможность проверить и развить свою логику, внимание, память и интеллект.

Предварительные направления:

— Информационное (медиасфера, журналистика — мастер-классы, встречи с интересными людьми и т. д.).

— Творческое (выставки молодых художников, инсталляции, квесты, тематические вечеринки).

— Интеллектуальное (краткосрочные курсы, деловые и интеллектуальные игры, тренинги — технические, психологические, исторические и т. д.).

На данном этапе организаторы находятся в поисках подходящего названия для проекта и предлагают всем желающим принять активное участие в процессе. Возможно, именно ваше название окажется ярким и современным!

Также принимаются предложения по проведению ваших мастер-классов, тренингов, курсов в новом пространстве — с обозначением предварительной тематики и названия занятий.

Какие, по вашему мнению, актуальные направления можно развивать в новом молодежном пространстве? Какие интересы у современной молодежи (в самых различных сферах деятельности), и что из этого можно было бы реализовать в новом пространстве?

Варианты, пожелания и комментарии можно направлять до 1 февраля 2018 года по адресам: Mpfrunz@gmail.com или ВКонтакте (в обсуждении vk.com/topic-105091301_36099276). Голосовать также можно в Доме молодежи «Купчино» (Бухарестская ул., 91-А) на 1-м этаже.

Благотворительная акция для жителей района

В преддверии зимних праздников в Комплексном центре социального обслуживания населения Фрунзенского района прошла благотворительная акция «Новогоднее настроение». Сотрудники Центра в образах Деда Мороза и Снегурочки поздравили жителей района, находящихся на надомном обслуживании.

Идея создания проекта созвучна с отечественной кинолентой «Снегурочку вызывали?» 1985 года. В фильме есть эпизод, когда пожилая женщина приглашает к себе любимых персонажей и просит их провести с ней время, ссылаясь на одиночество. Такие ситуации не редкость и в наше время. Среди получателей социальных услуг — много одиноких людей. В силу преклонного возраста или болезни они уже не могут самостоятельно заботиться о себе, потеряли близких, и зачастую их мир замыкается стенами собственной квартиры. В такие минуты простое человеческое общение, внимание, улыбка и теплые слова становятся самым лучшим подарком и поднимают настроение.

Встречи с Дедом Морозом и Снегурочкой вызвали самые восторженные эмоции. Гостей встречали со слезами на глазах и радушными объятиями. Взрослые, как дети, радовались такому необычному визиту: делились воспоминаниями юности, спешили сделать фотографии и даже рассказывали стихи. Дед Мороз вручил каждому подарок и пожелал простых земных радостей: хорошего самочувствия, добрых новостей, интересных фильмов по телевизору и прочих приятных мелочей, из которых складывается повседневная жизнь. Особый душевный отклик вызвали ретро-открытки из кофейных зерен, пуговиц, кружева и цветного картона, которые сделали своими руками и передали в дар воспитанники детского сада №64 Приморского района.

Выставка компьютерных открыток

В Центре социальной реабилитации инвалидов и детей-инвалидов Фрунзенского района Санкт-Петербурга открылась выставка творческих работ «Рождественский подарок».

Участники проекта «Компьютерное пространство равных возможностей» представили праздничные открытки, выполненные при помощи компьютерных технологий. В своих работах ребята поздравили родных и друзей с Рождеством, написали самые добрые и искренние пожелания.

Лекция о Санкт-Петербурге в изобразительном искусстве

23 января в 18.00 в Центральной районной библиотеке им. А.П. Чехова пройдет лекция «Петербург в изобразительном искусстве в эпоху Петра I» из цикла «Петербург в изобразительном искусстве».

Эпоха Петра I характерна революционными преобразованиями во всех сферах жизни русского общества: политике, армии, экономике, культуре. Коснулись они и искусства. Развиваются новые жанры, меняется система образования, приглашаются европейские художники и архитекторы. И наконец, строится новая столица России — Санкт-Петербург...

Лекцию читает старший научный сотрудник, искусствовед и экскурсовод Государственного Русского музея Валентина Николаевна Бернацкая. Вход свободный.

Ждем вас по адресу: ул. Турку, 11, к. 1.

Игровая программа для детей

В актовом зале Центра социальной реабилитации инвалидов и детей-инвалидов Фрунзенского района 10 января прошла игровая фольклорная программа «Рождество приходит в дом, чтобы счастье было в нем!»

Ребята познакомились с русскими народными традициями празднования Рождества, разучили пословицы и поговорки, народные игры, спели колядки, поводили хороводы, отгадали загадки.

А 11 января в отделении дневного пребывания Центра состоялся семейный Рождественский праздник «В целом мире торжество — к нам приходит Рождество!».

Дети заранее готовились к празднованию: они сделали композицию из пластилина по мотивам рождественских мистерий и разучили стихи, посвященные Рождеству. На празднике детям рассказали о русских рождественских традициях. Ребята читали стихи, играли, отгадывали загадки и соревновались в веселых конкурсах.

Библиотеки района приглашают

До 19 января с 11.00 до 19.00 в библиотеке №1 им. М.В. Фрунзе будет проходить медиапоказ «По следам великого мужества» ко Дню прорыва блокады Ленинграда, а также библиопоказ «Четверка из Ливерпуля» ко Всемирному дню группы The Beatles. Вход свободный. **До 20 января** здесь будет проходить медиапоказ «Зимняя карусель», посвященный Международному дню зимних видов спорта.

Справки по телефону 268-27-36.
Ждем вас по адресу: Софийская ул., 46. к. 2

* * *

До 19 января с 12.00 до 17.00 в библиотеке №2 им. М. Горького пройдет игровая комната. Вход свободный.

Справки по телефону 778-58-79.
Ждем вас по адресу: Малая Балканская ул., 58.

* * *

До 19 января в 11.00 в библиотеке №3 пройдет литературный час «В чудесной стране Ирины Токмаковой». Вход свободный.

Справки по телефону 766-68-28.
Ждем вас по адресу: Стрельбищенская ул., 26.

Выставка известного театрального художника

По 20 января 2018 года в арт-галерее киноцентра «Чайка» проходит выставка графики и иллюстраций к открыткам «Зимние фантазии» петербургского театрального художника Евгении Севбо.

В основе экспозиции — иллюстрации к открыткам, давнее увлечение Евгении Севбо и еще одна ипостась ее таланта. На выставке представлены 20 работ, выполненные в разнообразной технике — акварель, тушь и перо, белые фломастеры.

Евгения Севбо, известная в Санкт-Петербурге театральный и книжный график, художник-постановщик спектаклей. В ее творческом портфеле — театральные постановки во Франции и Германии. Она также является участником многих международных арт-проектов, таких, как например, «Лавка мира». Вход свободный, в часы работы киноцентра.

Ждем вас по адресу: Купчинская ул., 1/5.

По материалам официального портала администрации Фрунзенского района Санкт-Петербурга (www.frunznews.ru) и vk.com/frunzr

ПОНЕДЕЛЬНИК, 22 января

№2
18 января 2018

ПЕРВЫЙ КАНАЛ

5.00 Телеканал Доброе утро
9.00, 3.00 Новости
9.15, 4.05 Контрольная закупка
9.50 Жить здорово! (12+)
10.55 Модный приговор
12.00, 15.00 Новости с субтитрами
12.15, 17.00 Время покажет (16+)
15.15 Давай поженимся! (16+)
16.00 Мужское / Женское (16+)
18.00 Вечерние новости с субтитрами
18.45 На самом деле (16+)
19.50 Пусть говорят (16+)
21.00 Время
21.35 Т/с ПРЕМЬЕРА. «СЕКРЕТАРША» (16+)
23.40 Т/с «ПАУК» (16+)
1.45, 3.05 Х/ф «ЧУЖОЙ» (16+)

РОССИЯ 1

5.00, 9.15 Утро России
9.00, 11.00, 14.00, 17.00, 20.00 Вести
9.55 О самом главном (12+)
11.40, 14.40, 17.40, 20.45 Вести. Местное время
12.00 Судьба человека с Борисом Корчевниковым (12+)
13.00, 19.00 60 минут (12+)
15.00 Т/с «ТАЙНЫ СЛЕДСТВИЯ» (12+)
18.00 Андрей Малахов. Прямой эфир (16+)
21.00 Т/с «СКЛИФОСОВСКИЙ» (12+)
23.15 Вечер с Владимиром Соловьёвым (12+)
1.50 Т/с «ПОЦЕЛУЙТЕ НЕВЕСТУ!» (12+)

ТВ ЦЕНТР

6.00 Настроение
8.00 Х/ф «ХОД КОНЕМ»
9.35 Х/ф «БЕЗ СРОКА ДАВНОСТИ» (12+)
11.30, 14.30, 19.40, 22.00 События
11.50 Постскриптум с Алексеем Пушковым (16+)
12.55 В центре событий с Анной Прохоровой (16+)
13.55 Городское собрание (12+)
14.50 Город новостей
15.05 Т/с «ОТЕЦ БРАУН» (16+)
17.00 Естественный отбор (12+)
17.50 Т/с «БЕДНЫЕ РОДСТВЕННИКИ» (12+)
20.00, 5.40 Петровка, 38 (16+)
20.20 Право голоса (16+)
22.30 Чужой против хищников. Спецрепортаж (16+)
23.05 Д/ф «Без обмана. Кислая семейка» (16+)
0.00 События. 25-й час
0.35 Право знать! (16+)
2.10 Х/ф «ТРЕВОЖНОЕ ВОСКРЕСЕНЬЕ» (12+)
3.50 Т/с «ИНСПЕКТОР ЛЬЮИС» (12+)

НТВ

5.00, 6.05 Т/с «СУПРУГИ» (16+)
6.00, 10.00, 13.00, 16.00, 19.00 Сегодня
7.00 Деловое утро НТВ (12+)
9.00, 10.25 Т/с «ВОЗВРАЩЕНИЕ МУХТАРА» (16+)
11.20 Т/с «ДОРОЖНЫЙ ПАТРУЛЬ» (16+)
13.25 Обзор. Чрезвычайное происшествие
14.00, 16.30, 1.15 Место встречи
17.00, 19.40 Т/с «ИНСПЕКТОР КУПЕР» (16+)
21.35 Т/с «ПОСЛЕДНЯЯ СТАТЬЯ ЖУРНАЛИСТА» (16+)
23.40 Итоги дня
0.10 Поздняков (16+)
0.20 Т/с «СВИДЕТЕЛИ» (16+)
3.15 Д/с «Таинственная Россия» (16+)
4.05 Т/с «КУРОРТНАЯ ПОЛИЦИЯ» (16+)

РОССИЯ К

6.30, 7.00, 7.30, 8.00, 10.00, 15.00, 19.30, 23.45 Новости культуры
6.35 Легенды мирового кино
7.05 Д/с «Карамзин. Проверка временем»
7.35 Д/с «Архивные тайны»
8.05 Х/ф «ПРОДЛИСЬ, ПРОДЛИСЬ, ОЧАРОВАНЬЕ...»
9.30 Д/ф «Алтайские кержаки»
10.15, 17.45 Наблюдатель
11.10, 0.35 XX век
12.10 Мы - грамотеи!
12.50 Д/с «Острова»
13.30 Черные дыры. Белые пятна
14.10 Д/ф «Цодило. Шепчущие скалы Калахари»
14.30 Библейский сюжет
15.10, 1.40 К юбилею Юрия Башмета. Г. Берлиоз. Симфония для оркестра с солирующим альтом
16.05 Д/ф «Гай Юлий Цезарь»
16.15 Д/с «На этой неделе... 100 лет назад. Нефронтовые заметки»
16.40 Агора
18.45 Д/ф «Часы и годы»
19.45 Главная роль
20.05 Правила жизни
20.30 Спокойной ночи, малыши!
20.45 Д/ф «Дом, который построил атом»
21.40 Сати. Нескучная классика...
22.20 Т/с «МЕМОРАНДУМ ПАРВУСА»
23.15 Д/с «Запечатленное время»
0.00 От автора
1.30 Д/ф «Васко да Гама»
2.35 Pro memoria

ДОМАШНИЙ

6.30, 5.30 Джейми у себя дома (16+)
7.30, 18.00, 23.50, 5.20 6 кадров (16+)
8.00 По делам несовершеннолетних (16+)
11.00 Давай разведёмся! (16+)
14.00 Тест на отцовство (16+)
16.00 Д/с «Понять. Простить» (16+)
17.05, 18.05, 19.00 Т/с «ЖЕНСКИЙ ДОКТОР» (16+)
20.50 Т/с «ПОДКИДЫШИ» (16+)
22.50, 4.20 Д/с «Неравный брак» (16+)
0.30 Х/ф «ЛЖЕСВИДЕТЕЛЬНИЦА» (16+)

РЕН ТВ

5.00, 9.00 Военная тайна с Игорем Прокопенко (16+)
6.00, 11.00 Документальный проект (16+)
7.00 С бодрым утром! (16+)
8.30, 12.30, 16.30, 19.30, 23.00 Новости (16+)
12.00, 16.05, 19.00 Информационная программа 112 (16+)
13.00 Т/с «СЛЕД ПИРАНЬИ» (16+)
17.00 Тайны Чапман (16+)
18.00 Самые шокирующие гипотезы (16+)
20.00 Х/ф «СПЕЦИАЛИСТ» (16+)
22.00 Водить по-русски (16+)
23.25 Загадки человечества с Олегом Шишкиным (16+)
0.30 Х/ф «ЗАЛОЖНИЦА-2» (16+)
2.10 Х/ф «РУКА НА МИЛЛИОН» (16+)
4.30 Территория заблуждений с Игорем Прокопенко (16+)

ТНТ

7.00, 7.30, 8.00, 8.30, 6.00, 6.30 ТНТ. Best (16+)
9.00 Дом-2. Lite (16+)
10.15 Дом-2. Остров любви (16+)
11.30, 12.00, 12.30, 13.00, 13.30, 14.00, 20.00, 20.30 Т/с «САШАТАНЯ» (16+)
14.30, 15.00, 15.30, 16.00, 16.30, 17.00, 17.30, 18.00, 18.30 Т/с «УНИВЕР. НОВАЯ ОБЩАГА» (16+)
19.00, 19.30 Т/с «УЛИЦА» (16+)
21.00 Где логика? (16+)
22.00 Комеди Клаб (16+)
23.00 Дом-2. Город любви (16+)
0.00 Дом-2. После заката (16+)
1.00 Такое кино! (16+)

1.30 Х/ф «ПОМОЛВКА ПО-НАРОШКУ» (16+)
3.35, 4.35 Импровизация (16+)
5.35 Comedy Woman (16+)

СТС

6.00 М/с «Смешарики» (0+)
6.25 М/с «Приключения Кота в сапогах» (6+)
7.15 Х/ф «МЕСТЬ ПУШИСТЫХ» (12+)
9.00, 23.00, 0.30 Уральские пельмени (16+)
9.30 Х/ф «ОГРАБЛЕНИЕ ПО-ИТАЛЬЯНСКИ» (12+)
11.30 Х/ф «ПЕРЕВОЗЧИК-3» (16+)
13.30, 18.00 Т/с «ВОРОНИНЫ» (16+)
15.00 Премьера! Супермамочка (16+)
16.00 Т/с «ОТЕЛЬ «ЭЛЕОН» (16+)
19.00 Т/с ПРЕМЬЕРА! «ВОРОНИНЫ» (16+)
20.00 Т/с ПРЕМЬЕРА! «МОЛОДЁЖКА» (16+)
21.00 Х/ф «БОЛЬШОЙ СТЭН» (16+)
23.30 Кино в деталях с Фёдором Бондарчуком (18+)
1.00 Х/ф «СМЕШНОЙ РАЗМЕР» (16+)
2.35 Взвешенные люди (12+)
4.30 Т/с «ЭТО ЛЮБОВЬ» (16+)
5.30 Музыка на СТС (16+)

ТВ-3

6.00 М/ф «Мультфильмы» (0+)
9.30, 10.00, 17.35, 18.10 Д/с «Слепая» (12+)
10.30, 11.00, 16.00, 16.30, 17.00 Д/с «Гадалка» (12+)
11.30, 12.30 Не ври мне! (12+)
13.30, 14.00, 14.30 Д/с «Охотники за привидениями» (16+)
15.00 Мистические истории. Начало (16+)
18.40, 19.30 Т/с «КАСЛ» (12+)
20.30, 21.15, 22.00 Т/с «КОСТИ» (12+)
23.00 Х/ф «КОММАНДОС» (16+)
0.45, 1.30, 2.30, 3.15 Т/с «СКОРПИОН» (16+)
4.00, 5.00 Д/с «Тайные знаки» (12+)

ЗВЕЗДА

6.00 Сегодня утром
8.00, 9.15, 10.05 Т/с «БУХТА ПРОПАВШИХ ДАЙВЕРОВ» (16+)
9.00, 13.00, 18.00, 23.00 Новости дня
10.00, 14.00 Военные новости
12.15, 13.15, 14.05 Х/ф «ВОЕННЫЙ КОРРЕСПОНДЕНТ» (16+)
14.40 Х/ф «НАГРАДИТЬ (ПОСМЕРТНО)» (12+)
16.30 Х/ф «ПОЕДИНОК В ТАЙГЕ» (12+)
18.40 Д/с «872 дня Ленинграда» (16+)
19.35 Д/с «Теория заговора» (12+)
20.20 Специальный репортаж (12+)
20.45 Д/с «Загадки века с Сергеем Медведевым» (12+)
21.35 Особая статья (12+)
23.15 Звезда на Звезде с Леонидом Якубовичем (6+)
0.00 Х/ф «ОШИБКА РЕЗИДЕНТА» (6+)
2.50 Х/ф «ЖАЖДА» (6+)
4.25 Х/ф «ДВА ДОЛГИХ ГУДКА В ТУМАНЕ» (6+)

ПЯТЫЙ КАНАЛ

5.00, 9.00, 13.00, 22.00 Известия
5.10, 6.00, 6.50, 7.40, 8.25, 9.25, 9.40, 10.30, 11.20, 12.10, 13.25, 14.15, 15.05 Т/с «ЗАСТАВА» (16+)
16.00, 16.40, 17.15 Т/с «ДЕТЕКТИВЫ» (16+)
17.50, 18.40, 19.30, 20.20, 21.10, 22.30, 23.15 Т/с «СЛЕД» (16+)
0.00 Известия. Итоговый выпуск
0.30, 1.25, 2.20, 3.15, 4.05 Т/с «ВСЕГДА ГОВОРИ «ВСЕГДА»-2» (12+)

МАТЧ ТВ

6.30 Д/с «Заклятые соперники» (12+)
7.00, 8.55, 10.30, 11.30, 13.55, 16.30, 18.55, 22.15 Новости
7.05, 11.35, 16.35, 0.55 Все на Матч!
9.00 Биатлон с Дмитрием Губерниевым (12+)
9.30 Биатлон. Кубок мира. Масс-старт. Женщины. Трансляция из Италии (0+)
10.35 Биатлон. Кубок мира. Масс-старт. Мужчины. Трансляция из Италии (0+)
11.55 Футбол. Спартак (Россия) - Астана (Казахстан). Товарищеский матч. Прямая трансляция из ОАЭ
14.00 Футбольный год. Англия-2017 (12+)
14.30 Футбол. Саутгемптон - Тоттенхэм. Чемпионат Англии (0+)
16.55 Футбол. Интер - Рома. Чемпионат Италии (0+)
19.00 Континентальный вечер
19.25 Хоккей. СКА (Санкт-Петербург) - Динамо (Москва). КХЛ. Прямая трансляция
21.55 Специальный репортаж (12+)
22.25 Обзор Английского чемпионата (12+)
22.55 Футбол. Суонси - Ливерпуль. Чемпионат Англии. Прямая трансляция
1.25 Футбол. Бавария - Вердер. Чемпионат Германии (0+)
3.15 Д/ф «Хулиган» (16+)
4.40 Футбол. Лион - ПСЖ. Чемпионат Франции (0+)

САНКТ-ПЕТЕРБУРГ

6.00 Х/ф «АЛЕКСАНДР НЕВСКИЙ» (6+)
8.00, 9.05 Хорошее Утро
9.00, 11.00, 13.00, 15.00, 18.00 Новости
10.05 Ералаш (0+)
10.30, 11.10, 13.20, 14.00 Х/ф «МОЯ ПРЕКРАСНАЯ ЛЕДИ» (0+)
13.15, 15.15, 22.30, 2.50 Новости спорта
13.30, 18.30 Время Суток
15.20 Х/ф «АФРИКАНЕЦ» (16+)
17.10 М/ф Мультфильмы (0+)
17.30 Полезная консультация
18.20 Бизнес-Петербург
19.00 Д/с «Закрытый архив» (16+)
20.00 Т/с «КОРОЛЕВА МАРГО» (16+)
22.00, 2.20 Новости. Итоги дня
22.35, 2.55 Вектор успеха (12+)
22.45 Культурная эволюция (16+)
23.00, 3.05 Степень защиты с Еленой Болдышевой (16+)
23.10 Такой футбол (6+)
0.15 Х/ф «НЕУПРАВЛЯЕМЫЙ ЗАНОС» (16+)
3.15 Т/с «ПОСЛЕДНЕЕ КОРОЛЕВСТВО» (16+)
5.10 Д/с «В мире мифов и заблуждений» (12+)

ОТР ОБЩЕСТВЕННОЕ ТЕЛЕВИДЕНИЕ РОССИИ

5.05, 14.05, 21.05 Прав!Да? (12+)
6.00, 12.05, 23.50 Большая страна. Региональный акцент (12+)
6.40, 16.15 Культурный обмен с Сергеем Николаевичем (12+)
7.30 М/ф Мультфильмы
8.00, 13.15, 0.50 Календарь (12+)
8.40, 15.20 Д/ф «Капитан Кук» (12+)
9.35, 1.30 Знак равенства (12+)
9.45, 12.45, 0.40 Активная среда (12+)
10.00, 11.00, 12.00, 13.00, 14.00, 15.00 Новости
10.05, 11.05, 22.00 Т/с «МАРШ ТУРЕЦКОГО» (12+)
17.00, 1.45 ОТРажение (12+)
0.30 Д/ф «История одного муравейника» (12+)

ПЕРВЫЙ КАНАЛ

5.00 Телеканал Доброе утро
9.00, 3.00 Новости
9.15, 4.25 Контрольная закупка
9.50 Жить здорово! (12+)
10.55 Модный приговор
12.00, 15.00 Новости с субтитрами
12.15, 17.00 Время покажет (16+)
15.15 Давай поженимся! (16+)
16.00 Мужское / Женское (16+)
18.00 Вечерние новости с субтитрами
18.45 На самом деле (16+)
19.50 Пусть говорят (16+)
21.00 Время
21.35 Т/с ПРЕМЬЕРА. «СЕКРЕТАРША» (16+)
23.40 Т/с «ПАУК» (16+)
1.45 Х/ф «ЧУЖИЕ» (16+)
3.05 Х/ф «ЧУЖИЕ» (16+)

РОССИЯ 1

5.00, 9.15 Утро России
9.00, 11.00, 14.00, 17.00, 20.00 Вести
9.55 О самом главном (12+)
11.40, 14.40, 17.40, 20.45 Вести. Местное время
12.00 Судьба человека с Борисом Корчевниковым (12+)
13.00, 19.00 60 минут (12+)
15.00 Т/с «ТАЙНЫ СЛЕДСТВИЯ» (12+)
18.00 Андрей Малахов. Прямой эфир (16+)
21.00 Т/с «СКЛИФОСОВСКИЙ» (12+)
23.15 Вечер с Владимиром Соловьёвым (12+)
1.50 Т/с «ПОЦЕЛУЙТЕ НЕВЕСТУ!» (12+)

ТВ ЦЕНТР

6.00 Настроение
8.10 Доктор И... (16+)
8.45 Х/ф «МЕДОВЫЙ МЕСЯЦ» (12+)
10.35 Д/ф «Павел Кадочников. Затерянный герой» (12+)
11.30, 14.30, 19.40, 22.00 События
11.50, 2.15 Т/с «КОЛОМБО» (12+)
13.25 Мой герой (12+)
14.50 Город новостей
15.05 Т/с «ОТЕЦ БРАУН» (16+)
17.00 Естественный отбор (12+)
17.50 Т/с «БЕДНЫЕ РОДСТВЕННИКИ» (12+)
20.00, 5.40 Петровка, 38 (16+)
20.20 Право голоса (16+)
22.30 Осторожно, мошенники! (16+)
23.05 Прощание. Михаил Евдокимов (16+)
0.00 События. 25-й час
0.35 Хроники московского быта. Позорная родня (12+)
1.25 Д/ф «Ошибка президента Клинтона» (12+)
3.50 Т/с «ИНСПЕКТОР ЛЬЮИС» (12+)

НТВ

5.00, 6.05 Т/с «СУПРУГИ» (16+)
6.00, 10.00, 13.00, 16.00, 19.00 Сегодня
7.00 Деловое утро НТВ (12+)
9.00, 10.25 Т/с «ВОЗВРАЩЕНИЕ МУХТАРА» (16+)
11.20 Т/с «ДОРОЖНЫЙ ПАТРУЛЬ» (16+)
13.25 Обзор. Чрезвычайное происшествие
14.00, 16.30, 1.05 Место встречи
17.00, 19.40 Т/с «ИНСПЕКТОР КУПЕР» (16+)
21.35 Т/с «ПОСЛЕДНЯЯ СТАТЬЯ ЖУРНАЛИСТА» (16+)
23.40 Итоги дня
0.10 Т/с «СВИДЕТЕЛИ» (16+)
3.05 Квартирный вопрос (0+)
4.05 Т/с «КУРОРТНАЯ ПОЛИЦИЯ» (16+)

РОССИЯ К

6.30, 7.00, 7.30, 8.00, 10.00, 15.00, 19.30, 23.45 Новости культуры
6.35 Легенды мирового кино
7.05 Д/с «Пешком...»
7.35, 20.05 Правила жизни
8.10, 22.20 Т/с «МЕМОРАНДУМ ПАРВУСА»
9.10 Д/с «Дворцы взорвать и уходить...»
9.40, 19.45 Главная роль
10.15, 17.45 Наблюдатель
11.10, 0.45 Д/ф «Аркадий Райкин»
12.15 Д/ф «Часы и годы»
12.55 Сати. Нескучная классика...
13.35 Д/ф «Дом, который построил атом»
14.30, 23.15 Д/с «Запечатленное время»
15.10, 1.45 К юбилею Юрия Башмета. В ансамбле со Святославом Рихтером
16.15 Эрмитаж
16.45 2 Верник 2
17.30 Д/ф «Липарские острова. Красота из огня и ветра»
18.45 Д/ф «Насмешливое счастье Валентины Ковель»
20.30 Спокойной ночи, малыши!
20.45 Д/ф «Вулканы Солнечной системы»
21.40 Искусственный отбор
0.00 Тем временем с Александром Архангельским

ДОМАШНИЙ

6.30, 5.30 Джейми у себя дома (16+)
7.30, 18.00, 23.50 6 кадров (16+)
8.00 По делам несовершеннолетних (16+)
11.00 Давай разведёмся! (16+)
14.00 Тест на отцовство (16+)
16.00 Д/с «Понять. Простить» (16+)
17.05, 18.05, 19.00 Т/с «ЖЕНСКИЙ ДОКТОР» (16+)
20.50 Т/с «ПОДКИДЫШИ» (16+)
22.50, 2.30 Д/с «Неравный брак» (16+)
0.30 Х/ф «ВРЕМЯ ЖЕЛАНИЙ» (16+)
3.30 Кризисный менеджер (16+)

РЕН ТВ

5.00, 4.10 Территория заблуждений с Игорем Прокопенко (16+)
6.00, 11.00 Документальный проект (16+)
7.00 С бодрым утром! (16+)
8.30, 12.30, 16.30, 19.30, 23.00 Новости (16+)
9.00 Военная тайна с Игорем Прокопенко (16+)
12.00, 16.00, 19.00 Информационная программа 112 (16+)
13.00, 23.25 Загадки человечества с Олегом Шишкиным (16+)
14.00 Х/ф «СПЕЦИАЛИСТ» (16+)
17.00, 3.10 Тайны Чапман (16+)
18.00, 2.10 Самые шокирующие гипотезы (16+)
20.00 Х/ф «ТАНГО И КЭШ» (16+)
22.00 Водить по-русски (16+)
0.30 Х/ф «КОРАБЛЬ-ПРИЗРАК» (18+)

ТНТ

7.00, 7.30, 8.00, 8.30, 6.00, 6.30 ТНТ. Best (16+)
9.00 Дом-2. Lite (16+)
10.15, 23.00 Дом-2. Остров любви (16+)
11.30, 12.00, 12.30, 13.00, 13.30, 14.00, 20.00, 20.30 Т/с «САШАТАНЯ» (16+)
14.30, 15.00, 15.30, 16.00, 16.30, 17.00, 17.30, 18.00, 18.30 Т/с «УНИВЕР. НОВАЯ ОБЩАГА» (16+)
19.00, 19.30 Т/с «УЛИЦА» (16+)
21.00, 3.00, 4.00 Импровизация (16+)
22.00 Комеди Клаб (16+)

0.00 Дом-2. После заката (16+)
1.00 Х/ф «ПУСТОГОЛОВЫЕ» (16+)
5.00 Comedy Woman (16+)

СТС

6.00 М/с «Смешарики» (0+)
6.20 М/с «Новаторы» (6+)
7.05 М/с «Команда Турбо» (0+)
7.30 М/с «Три кота» (0+)
7.45 М/с «Семейка Крудс. Начало» (6+)
8.35 М/с «Том и Джерри» (0+)
9.00, 22.35 Шоу Уральских пельменей (16+)
10.10 Х/ф «ДЕЖУРНЫЙ ПАПА» (12+)
12.00 Т/с «МОЛОДЁЖКА» (16+)
13.00, 18.00 Т/с «ВОРОНИНЫ» (16+)
15.00 Премьера! Супермамочка (16+)
16.00 Т/с «ОТЕЛЬ «ЭЛЕОН» (16+)
19.00 Т/с ПРЕМЬЕРА! «ВОРОНИНЫ» (16+)
20.00 Т/с ПРЕМЬЕРА! «МОЛОДЁЖКА» (16+)
21.00 Х/ф «ЖИВОТНОЕ» (12+)
0.30 Уральские пельмени (16+)
1.00 Х/ф «БОЛЬШОЙ СТЭН» (16+)
3.00 Взвешенные люди (12+)
4.55 Т/с «ЭТО ЛЮБОВЬ» (16+)

ТВ-3

6.00 М/ф «Мультфильмы» (0+)
9.30, 10.00, 17.35, 18.10 Д/с «Слепая» (12+)
10.30, 11.00, 16.00, 16.30, 17.00 Д/с «Гадалка» (12+)
11.30, 12.30 Не ври мне! (12+)
13.30, 14.00, 14.30 Д/с «Охотники за привидениями» (16+)
15.00 Мистические истории. Начало (16+)
18.40, 19.30 Т/с «КАСЛ» (12+)
20.30, 21.15, 22.00 Т/с «КОСТИ» (12+)
23.00 Х/ф «ПОЛИЦЕЙСКАЯ АКАДЕМИЯ-5: ЗАДАНИЕ МАЙАМИ БИЧ» (16+)
0.45, 1.30, 2.30, 3.15 Т/с «ГРИММ» (16+)
4.15, 5.15 Д/с «Тайные знаки» (12+)

ЗВЕЗДА

6.00 Сегодня утром
8.00, 9.15, 10.05, 12.15, 13.15, 14.05 Т/с «ОПЕРАТИВНЫЙ ПСЕВДОНИМ» (16+)
9.00, 13.00, 18.00, 23.00 Новости дня
10.00, 14.00 Военные новости
16.25 Х/ф «ЖДИТЕ СВЯЗНОГО» (12+)
18.40 Д/с «872 дня Ленинграда» (16+)
19.35 Легенды армии с Александром Маршалом (12+)
20.20 Д/с «Теория заговора» (12+)
20.45 Д/с «Улика из прошлого» (16+)
21.35 Особая статья (12+)
23.15 Звезда на Звезде с Леонидом Якубовичем (6+)
0.00 Х/ф «СУДЬБА РЕЗИДЕНТА» (6+)
3.10 Х/ф «ДЕРЗОСТЬ» (12+)
5.10 Д/с «Освобождение» (12+)

ПЯТЫЙ КАНАЛ

5.00, 9.00, 13.00, 22.00 Известия
5.10, 6.05, 7.05 Т/с «ВСЕГДА ГОВОРИ «ВСЕГДА»-2» (12+)
8.00, 9.25, 10.20, 11.10 Т/с «ПОСЛЕДНИЙ БРОНЕПОЕЗД» (16+)
12.05, 13.25, 14.20, 15.15 Т/с «БЫВШИХ НЕ БЫВАЕТ» (16+)
16.05, 16.45, 17.20 Т/с «ДЕТЕКТИВЫ» (16+)
17.55, 18.40, 19.30, 20.20, 21.10, 22.30, 23.15 Т/с «СЛЕД» (16+)
0.00 Известия. Итоговый выпуск
0.30, 1.35, 2.40, 3.40 Т/с «ДЕТИ ВОДОЛЕЯ» (16+)

МАТЧ ТВ

6.30 Д/с «Заклятые соперники» (12+)
7.00, 8.55, 11.15, 14.30, 17.25, 21.55 Новости
7.05, 11.25, 14.40, 17.55, 23.00 Все на Матч!
9.00 Д/ф «Мираж на паркете» (12+)
9.30 Баскетбол. Матч легенд, посвящённый 90-летию А.Я. Гомельского. Трансляция из Москвы (0+)
12.00 Футбольный год. Италия-2017 (12+)
12.30 Футбол. Ювентус - Дженоа. Чемпионат Италии (0+)
15.25, 2.40 Смешанные единоборства. Bellator. Д. Лима - Р. Макдональд. К. Джексон - Ч. Соннен. Трансляция из США (16+)
17.35, 22.30 Специальный репортаж (12+)
18.35 Десятка! (16+)
18.55 Континентальный вечер
19.25 Хоккей. Ак Барс (Казань) - ЦСКА. КХЛ. Прямая трансляция
22.00 Д/с «Утомлённые славой» (16+)
23.45 Х/ф «КАЖДОЕ ВОСКРЕСЕНЬЕ» (16+)
4.30 Х/ф «ТРИУМФ ДУХА» (16+)

САНКТ-ПЕТЕРБУРГ

6.00, 7.00, 9.00, 11.00, 13.00, 15.00, 18.00 Новости
6.05, 18.20 Бизнес-Петербург
6.10 Д/с «В мире мифов и заблуждений» (12+)
7.15, 18.45 Малые родины большого Петербурга (6+)
7.35, 22.35, 4.00 Вектор успеха (12+)
7.45, 22.45 Культурная эволюция (16+)
8.00, 9.05 Хорошее Утро
10.05 Ералаш (0+)
10.30, 11.10 Х/ф «ЗАВТРАК У ТИФФАНИ» (0+)
13.15, 15.15, 22.30, 3.55 Новости спорта
13.30, 18.30 Время Суток
14.00, 15.20 Х/ф «АРЛЕТТ» (12+)
16.25 Д/с «По старому стилю» (12+)
17.00 Промышленный клуб (12+)
17.30 Полезная консультация
19.00 Улица Правды
20.00 Т/с «КОРОЛЕВА МАРГО» (16+)
22.00, 3.25 Новости. Итоги дня
23.05 Без прокатов (6+)
23.40 Х/ф «ВЕСНА» (12+)
1.40 Х/ф «ВОЛГА-ВОЛГА» (0+)
4.10 Такой футбол (6+)
5.05 Т/с «ПОСЛЕДНЕЕ КОРОЛЕВСТВО» (16+)

ОТР ОБЩЕСТВЕННОЕ ТЕЛЕВИДЕНИЕ РОССИИ

5.05, 14.05, 21.05 Прав!Да? (12+)
6.00, 12.05, 23.30 Большая страна. Возможности (12+)
6.40, 9.45, 12.45, 0.40 Активная среда (12+)
6.50, 16.15 Большая наука (12+)
7.30 М/ф Мультфильмы
8.00, 13.15, 0.50 Календарь (12+)
8.40, 15.20 Д/ф «Капитан Кук» (12+)
9.35, 16.45, 1.30 Знак равенства (12+)
10.00, 11.00, 12.00, 13.00, 14.00, 15.00 Новости
10.05, 11.05, 22.00 Т/с «МАРШ ТУРЕЦКОГО» (12+)
11.45 М/ф «Привет Мартышке»
17.00, 1.45 ОТРажение (12+)
0.10 Д/с «Сыны России» (12+)

ПЕРВЫЙ КАНАЛ

5.00 Телеканал Доброе утро
9.00, 3.00 Новости
9.15 Контрольная закупка
9.50 Жить здорово! (12+)
10.55 Модный приговор
12.00, 15.00 Новости с субтитрами
12.15, 17.00 Время покажет (16+)
15.15 Давай поженимся! (16+)
16.00 Мужское / Женское (16+)
18.00 Вечерние новости с субтитрами
18.45 На самом деле (16+)
19.50 Пусть говорят (16+)
21.00 Время
21.35 Т/с ПРЕМЬЕРА. «СЕКРЕТАРША» (16+)
23.40 Т/с «ПАУК» (16+)
1.45, 3.05 Х/ф «ЧУЖОЙ-3» (16+)
3.55 Модный приговор

РОССИЯ 1

5.00, 9.15 Утро России
9.00, 11.00, 14.00, 17.00, 20.00 Вести
9.55 О самом главном (12+)
11.40, 14.40, 17.40, 20.45 Вести. Местное время
12.00 Судьба человека с Борисом Корчевниковым (12+)
13.00, 19.00 60 минут (12+)
15.00 Т/с «ТАЙНЫ СЛЕДСТВИЯ» (12+)
18.00 Андрей Малахов. Прямой эфир (16+)
21.00 Т/с «СКЛИФОСОВСКИЙ» (12+)
23.15 Вечер с Владимиром Соловьёвым (12+)
1.50 Т/с «ПОЦЕЛУЙТЕ НЕВЕСТУ!» (12+)

ТВ ЦЕНТР

6.00 Настроение
8.10 Доктор И... (16+)
8.45 Х/ф «ОПАСНО ДЛЯ ЖИЗНИ!» (12+)
10.35 Д/ф «Леонид Куравлев. На мне узоров нету» (12+)
11.30, 14.30, 19.40, 22.00 События
11.50, 2.15 Т/с «КОЛОМБО» (12+)
13.25 Мой герой (12+)
14.50 Город новостей
15.05 Т/с «ОТЕЦ БРАУН» (16+)
17.00 Естественный отбор (12+)
17.50 Т/с «БЕДНЫЕ РОДСТВЕННИКИ» (12+)
20.00, 5.40 Петровка, 38 (16+)
20.20 Право голоса (16+)
22.30 Линия защиты (16+)
23.05 Д/ф «Месть тёмных сил» (16+)
0.00 События. 25-й час
0.35 Хроники московского быта. Двоеженцы (16+)
1.25 Д/ф «Тайна агента 007» (12+)
3.50 Т/с «ИНСПЕКТОР ЛЬЮИС» (12+)

НТВ

5.00, 6.05 Т/с «СУПРУГИ» (16+)
6.00, 10.00, 13.00, 16.00, 19.00 Сегодня
7.00 Деловое утро НТВ (12+)
9.00, 10.25 Т/с «ВОЗВРАЩЕНИЕ МУХТАРА» (16+)
11.20 Т/с «ДОРОЖНЫЙ ПАТРУЛЬ» (16+)
13.25 Обзор. Чрезвычайное происшествие
14.00, 16.30, 1.05 Место встречи
17.00, 19.40 Т/с «ИНСПЕКТОР КУПЕР» (16+)
21.35 Т/с «ПОСЛЕДНЯЯ СТАТЬЯ ЖУРНАЛИСТА» (16+)
23.40 Итоги дня
0.10 Т/с «СВИДЕТЕЛИ» (16+)
3.05 Дачный ответ (0+)
4.05 Т/с «КУРОРТНАЯ ПОЛИЦИЯ» (16+)

РОССИЯ К

6.30, 7.00, 7.30, 8.00, 10.00, 15.00, 19.30, 23.45 Новости культуры
6.35 Легенды мирового кино
7.05, 16.20 Д/с «Пешком...»
7.35, 20.05 Правила жизни
8.10, 22.20 Т/с «МЕМОРАНДУМ ПАРВУСА»
9.00 Д/ф «Константин Циолковский»
9.10 Д/с «Дворцы взорвать и уходить...»
9.40, 19.45 Главная роль
10.15, 17.45 Наблюдатель
11.10, 0.40 XX век
12.10 Игра в бисер с Игорем Волгиным
12.55 Искусственный отбор
13.35 Д/ф «Вулканы Солнечной системы»
14.30, 23.15 Д/с «Запечатленное время»
15.10, 1.35 Юбилей Юрия Башмета. А. Шнитке. Концерт для альта с оркестром
15.50, 2.20 Д/ф «Гость из будущего. Исайя Берлин»
16.50 Ближний круг Вениамина Фильштинского
18.45 Д/ф «Виктор Шкловский и Роман Якобсон. Жизнь как роман»
20.30 Д/ф «Океаны Солнечной системы»
21.25 Линия жизни
0.00 Д/ф «Молодинская битва. Забытый подвиг»
2.45 Д/ф «Харун-аль-Рашид»

ДОМАШНИЙ

6.30, 6.00 Джейми у себя дома (16+)
7.30, 18.00, 23.50, 5.55 6 кадров (16+)
8.00 По делам несовершеннолетних (16+)
11.00 Давай разведёмся! (16+)
14.00 Тест на отцовство (16+)
16.00 Д/с «Понять. Простить» (16+)
17.05, 18.05, 19.00 Т/с «ЖЕНСКИЙ ДОКТОР» (16+)
20.50 Т/с «ПОДКИДЫШИ» (16+)
22.50, 1.55 Д/с «Неравный брак» (16+)
0.30 Х/ф «НЕ БЫЛО ПЕЧАЛИ» (16+)
2.55 Кризисный менеджер (16+)

РЕН ТВ

5.00, 9.00, 4.20 Территория заблуждений с Игорем Прокопенко (16+)
6.00, 11.00 Документальный проект (16+)
7.00 С бодрым утром! (16+)
8.30, 12.30, 16.30, 19.30, 23.00 Новости (16+)
12.00, 16.00, 19.00 Информационная программа 112 (16+)
13.00, 23.25 Загадки человечества с Олегом Шишкиным (16+)
14.00 Х/ф «ТАНГО И КЭШ» (16+)
17.00, 3.30 Тайны Чапман (16+)
18.00, 2.30 Самые шокирующие гипотезы (16+)
20.00 Х/ф «13-Й РАЙОН» (16+)
21.40 Смотреть всем! (16+)
0.30 Х/ф «УБИЙСТВО В БЕЛОМ ДОМЕ» (18+)

ТНТ

7.00, 7.30, 8.00, 8.30, 6.00, 6.30 ТНТ. Best (16+)
9.00 Дом-2. Lite (16+)
10.15 Дом-2. Остров любви (16+)
11.30, 12.00, 12.30, 13.00, 13.30, 14.00, 20.00, 20.30 Т/с «САШАТАНЯ» (16+)
14.30, 15.00, 15.30, 16.00, 16.30, 17.00, 17.30, 18.00, 18.30 Т/с «УНИВЕР. НОВАЯ ОБЩАГА» (16+)
19.00, 19.30 Т/с «УЛИЦА» (16+)
21.00 Однажды в России (16+)
22.00 Комеди Клаб (16+)
23.00 Дом-2. Город любви (16+)
0.00 Дом-2. После заката (16+)
1.05 Х/ф «МИСТЕР ВУДКОК» (16+)
2.55, 3.55 Импровизация (16+)
5.00 Comedy Woman (16+)

СТС

6.00 М/с «Смешарики» (0+)
6.20 М/с «Новаторы» (6+)
6.40 М/с «Команда Турбо» (0+)
7.30 М/с «Три кота» (0+)
7.45 М/с «Семейка Крудс. Начало» (6+)
8.35 М/с «Том и Джерри» (0+)
9.00, 0.15 Уральские пельмени (16+)
9.30, 22.45, 0.30 Шоу Уральских пельменей (12+)
10.20 Х/ф «ЖИВОТНОЕ» (12+)
12.00 Т/с «МОЛОДЁЖКА» (16+)
13.00, 18.00 Т/с «ВОРОНИНЫ» (16+)
15.00 Премьера! Супермамочка (16+)
16.00 Т/с «ОТЕЛЬ «ЭЛЕОН» (16+)
19.00 Т/с ПРЕМЬЕРА! «ВОРОНИНЫ» (16+)
20.00 Т/с ПРЕМЬЕРА! «МОЛОДЁЖКА» (16+)
21.00 Х/ф «МУЖЧИНА ПО ВЫЗОВУ» (16+)
1.00 Х/ф «ПАРАНОЙЯ» (12+)
3.00 Взвешенные люди (12+)
4.55 Т/с «ЭТО ЛЮБОВЬ» (16+)

ТВ-3

6.00, 5.45 М/ф «Мультфильмы» (0+)
9.30, 10.00, 17.35, 18.10 Д/с «Слепая» (12+)
10.30, 11.00, 16.00, 16.30, 17.00 Д/с «Гадалка» (12+)
11.30, 12.30 Не ври мне! (12+)
13.30, 14.00, 14.30 Д/с «Охотники за привидениями» (16+)
15.00 Мистические истории. Начало (16+)
18.40, 19.30 Т/с «КАСЛ» (12+)
20.30, 21.15, 22.00 Т/с «КОСТИ» (12+)
23.00 Х/ф «ПОЛИЦЕЙСКАЯ АКАДЕМИЯ-6: ОСАЖДЕННЫЙ ГОРОД» (16+)
0.45, 1.45, 2.45, 3.45, 4.45 Громкие дела (16+)

ЗВЕЗДА

6.00 Сегодня утром
8.00, 9.15, 10.05 Т/с «ОПЕРАТИВНЫЙ ПСЕВДОНИМ» (16+)
9.00, 13.00, 18.00, 23.00 Новости дня
10.00, 14.00 Военные новости
12.15, 13.15, 14.05 Т/с «ОПЕРАТИВНЫЙ ПСЕВДОНИМ-2: КОД ВОЗВРАЩЕНИЯ» (16+)
14.25 Х/ф «ОШИБКА РЕЗИДЕНТА» (6+)
17.30 Д/с «ВМФ СССР. Хроника Победы» (12+)
18.40 Д/с «872 дня Ленинграда» (16+)
19.35 Последний день (12+)
20.20 Специальный репортаж (12+)
20.45 Д/с «Секретная папка» (12+)
21.35 Процесс (12+)
23.15 Звезда на Звезде с Леонидом Якубовичем (6+)
0.00 Х/ф «ВОЗВРАЩЕНИЕ РЕЗИДЕНТА» (6+)
2.45 Х/ф «УБИЙСТВО СВИДЕТЕЛЯ» (16+)
4.20 Х/ф «МАКСИМКА»

ПЯТЫЙ КАНАЛ

5.00, 9.00, 13.00, 22.00 Известия
5.10, 6.00, 6.50, 7.40, 8.25, 9.25, 9.40, 10.30, 11.20, 12.05, 13.25, 14.20, 15.15 Т/с «ОДЕРЖИМЫЙ» (16+)
16.05, 16.45, 17.20 Т/с «ДЕТЕКТИВЫ» (16+)
17.50, 18.40, 19.30, 20.20, 21.10, 22.30, 23.15 Т/с «СЛЕД» (16+)
0.00 Известия. Итоговый выпуск
0.30 Х/ф «КВАРТИРАНТКА» (16+)
2.25, 3.20, 4.05 Т/с «ЗАСТАВА» (16+)

МАТЧ ТВ

6.30 Д/с «Заклятые соперники» (12+)
7.00, 8.55, 10.45, 15.45, 18.20, 22.30 Новости
7.05, 10.50, 15.00, 18.25, 0.40 Все на Матч!
9.00 Профессиональный бокс. Э. Спенс - Л. Питерсон. Бой за титул чемпиона мира по версии IBF в полусреднем весе. Р. Истер-мл. - Х. Фортуна. Бой за титул за титул чемпиона мира по версии IBF в лёгком весе. Трансляция из США (16+)
10.15 Сильное шоу (16+)
11.25 Х/ф «НОВЫЙ КУЛАК ЯРОСТИ» (16+)
13.00 Все на футбол!
14.00 Футбол. Лига Наций. Жеребьёвка. Прямая трансляция из Швейцарии
15.50 Смешанные единоборства. UFC. С. Миочич - Ф. Нганну. Д. Кормье - В. Оздемир. Трансляция из США (16+)
17.50 Дакар-2018. Итоги (12+)
18.55 Волейбол. Динамо (Москва, Россия) - Вакифбанк (Турция). Лига чемпионов. Женщины. Прямая трансляция
20.55 Футбол. Лацио - Удинезе. Чемпионат Италии. Прямая трансляция
22.25 Россия футбольная (12+)
22.40 Футбол. Сампдория - Рома. Чемпионат Италии. Прямая трансляция
1.20 Баскетбол. Галатасарай (Турция) - Динамо (Курск, Россия). Евролига. Женщины (0+)
3.10 Х/ф «ГРАН-ПРИ» (12+)
6.05 Д/с «Вся правда про...» (12+)

САНКТ-ПЕТЕРБУРГ

6.00, 7.00, 9.00, 11.00, 13.00, 15.00, 18.00 Новости
6.05, 18.20 Бизнес-Петербург
6.10, 19.00 Д/с «Закрытый архив» (16+)
6.45 Малые родины большого Петербурга (6+)
7.10 Промышленный клуб (12+)
7.35, 22.35, 2.00 Вектор успеха (12+)
7.45, 22.45 Культурная эволюция (16+)
8.00, 9.05 Хорошее Утро
10.05 Ералаш (0+)
10.50, 11.10 Х/ф «ЗА СПИЧКАМИ» (12+)
13.15, 15.15, 22.30, 1.55 Новости спорта
13.30, 18.30 Время Суток
14.00 Улица Правды (16+)
15.20 Х/ф «НЕ ХУДО БЫ ПОХУДЕТЬ» (16+)
17.15 Телезнайки (6+)
17.30 Полезная консультация
20.00 Т/с «КОРОЛЕВА МАРГО» (16+)
22.00, 1.30 Новости. Итоги дня
23.00, 2.10 Степень защиты с Еленой Болдышевой (16+)
23.10 Х/ф «КРАСНОЕ СОЛНЦЕ» (16+)
2.20 Т/с «ПОСЛЕДНЕЕ КОРОЛЕВСТВО» (16+)
5.15 Д/с «В мире мифов и заблуждений» (12+)

ОТР ОБЩЕСТВЕННОЕ ТЕЛЕВИДЕНИЕ РОССИИ

5.05, 14.05, 21.05 Прав!Да? (12+)
6.00, 12.05, 23.30 Большая страна. Общество (12+)
6.40, 9.45, 12.45, 0.40 Активная среда (12+)
6.50, 16.15 Фигура речи (12+)
7.30 М/ф Мультфильмы
8.00, 13.15, 0.50 Календарь (12+)
8.40, 15.20 Д/ф «Капитан Кук» (12+)
9.35, 16.45, 1.30 Знак равенства (12+)
10.00, 11.00, 12.00, 13.00, 14.00, 15.00 Новости
10.05, 11.05, 22.00 Т/с «МАРШ ТУРЕЦКОГО» (12+)
11.45 М/ф «Великое закрытие»
17.00, 1.45 ОТРажение (12+)
0.10 Д/с «Сыны России» (12+)

ПЕРВЫЙ КАНАЛ

5.00 Телеканал Доброе утро
9.00, 3.00 Новости
9.15 Контрольная закупка
9.50 Жить здорово! (12+)
10.55 Модный приговор
12.00, 15.00 Новости с субтитрами
12.15, 17.00 Время покажет (16+)
15.15 Давай поженимся! (16+)
16.00 Мужское / Женское (16+)
18.00 Вечерние новости с субтитрами
18.45 На самом деле (16+)
19.50 Пусть говорят (16+)
21.00 Время
21.35 Т/с ПРЕМЬЕРА. «СЕКРЕТАРША» (16+)
23.40 Т/с «ПАУК» (16+)
1.45, 3.05 Х/ф «ЧУЖОЙ-4: ВОСКРЕШЕНИЕ» (16+)
3.50 Модный приговор

РОССИЯ 1

5.00, 9.15 Утро России
9.00, 11.00, 14.00, 17.00, 20.00 Вести
9.55 О самом главном (12+)
11.40, 14.40, 17.40, 20.45 Вести. Местное время
12.00 Судьба человека с Борисом Корчевниковым (12+)
13.00, 19.00 60 минут (12+)
15.00 Т/с «ТАЙНЫ СЛЕДСТВИЯ» (12+)
18.00 Андрей Малахов. Прямой эфир (16+)
21.00 Т/с «СКЛИФОСОВСКИЙ» (12+)
23.15 Вечер с Владимиром Соловьёвым (12+)
1.50 Т/с «ПОЦЕЛУЙТЕ НЕВЕСТУ!» (12+)

ТВ ЦЕНТР

6.00 Настроение
8.05 Доктор И... (16+)
8.35 Х/ф «СКАЗ ПРО ТО, КАК ЦАРЬ ПЕТР АРАПА ЖЕНИЛ» (12+)
10.35 Д/ф «Владимир Высоцкий. Не сыграно, не спето» (12+)
11.30, 14.30, 19.40, 22.00 События
11.50, 2.15 Т/с «КОЛОМБО» (12+)
13.40, 5.10 Мой герой (12+)
14.50 Город новостей
15.05 Т/с «ОТЕЦ БРАУН» (16+)
17.00 Естественный отбор (12+)
17.50 Т/с «БЕДНЫЕ РОДСТВЕННИКИ» (12+)
20.00 Наш город. Диалог с мэром. Прямой эфир
21.00 Право голоса (16+)
22.35 Вся правда (16+)
23.05 Д/ф «Королевы красоты. Проклятие короны» (12+)
0.00 События. 25-й час
0.35 Хроники московского быта. Кровавый шоубизнес 90-х (12+)
1.25 Д/ф «Диеты и политика» (12+)
4.10 Петровка, 38 (16+)
4.30 Д/ф «Олег Даль. Между прошлым и будущим» (12+)

НТВ

5.00, 6.05 Т/с «СУПРУГИ» (16+)
6.00, 10.00, 13.00, 16.00, 19.00 Сегодня
7.00 Деловое утро НТВ (12+)
9.00, 10.25 Т/с «ВОЗВРАЩЕНИЕ МУХТАРА» (16+)
11.20 Т/с «ДОРОЖНЫЙ ПАТРУЛЬ» (16+)
13.25 Обзор. Чрезвычайное происшествие
14.00, 16.30, 1.05 Место встречи
17.00, 19.40 Т/с «ИНСПЕКТОР КУПЕР» (16+)
21.35 Т/с «ПОСЛЕДНЯЯ СТАТЬЯ ЖУРНАЛИСТА» (16+)
23.40 Итоги дня
0.10 Т/с «СВИДЕТЕЛИ» (16+)
3.05 НашПотребНадзор (16+)
4.05 Т/с «КУРОРТНАЯ ПОЛИЦИЯ» (16+)

РОССИЯ К

6.30, 7.00, 7.30, 8.00, 10.00, 15.00, 19.30, 23.45 Новости культуры
6.35 Легенды мирового кино
7.05 Д/с «Пешком...»
7.35, 20.05 Правила жизни
8.10, 22.20 Т/с «МЕМОРАНДУМ ПАРВУСА»
9.10 Д/с «Дворцы взорвать и уходить...»
9.40, 19.45 Главная роль
10.15, 17.45 Наблюдатель
11.10, 0.00 XX век
12.20 Д/с «Репортажи из будущего»
13.00 Абсолютный слух
13.40 Д/ф «Океаны Солнечной системы»
14.30, 23.15 Д/с «Запечатленное время»
15.10, 1.50 К юбилею Юрия Башмета. Г. Канчели. Стикс
15.50, 2.30 Д/ф «Его Голгофа. Николай Вавилов»
16.20 Моя любовь - Россия!
16.50 Линия жизни
18.45 Д/ф «Виктор Шкловский и Роман Якобсон. Жизнь как роман»
20.30 Спокойной ночи, малыши!
20.45 Д/ф «Чудеса погоды нашей Вселенной. Инопланетная метеорология»
21.40 Больше, чем любовь
1.05 Д/ф «Bauhaus на Урале»

ДОМАШНИЙ

6.30, 5.30 Джейми у себя дома (16+)
7.30, 18.00, 23.50 6 кадров (16+)
8.00 По делам несовершеннолетних (16+)
11.00 Давай разведёмся! (16+)
14.00 Тест на отцовство (16+)
16.00 Д/с «Понять. Простить» (16+)
17.05, 18.05, 19.00 Т/с «ЖЕНСКИЙ ДОКТОР» (16+)
20.50 Т/с «ПОДКИДЫШИ» (16+)
22.50, 2.30 Д/с «Неравный брак» (16+)
0.30 Х/ф «ОЙ, МАМОЧКИ...» (16+)
3.30 Кризисный менеджер (16+)

РЕН ТВ

5.00, 4.15 Территория заблуждений с Игорем Прокопенко (16+)
6.00, 9.00 Документальный проект (16+)
7.00 С бодрым утром! (16+)
8.30, 12.30, 16.30, 19.30, 23.00 Новости (16+)
12.00, 16.00, 19.00 Информационная программа 112 (16+)
13.00, 23.25 Загадки человечества с Олегом Шишкиным (16+)
14.00 Х/ф «УБИЙСТВО В БЕЛОМ ДОМЕ» (16+)
17.00, 3.20 Тайны Чапман (16+)
18.00, 2.20 Самые шокирующие гипотезы (16+)
20.00 Х/ф «13-Й РАЙОН: УЛЬТИМАТУМ» (16+)
21.50 Смотреть всем! (16+)
0.30 Х/ф «БЕЛАЯ МГЛА» (16+)

ТНТ

7.00, 7.30, 8.00, 8.30, 6.00, 6.30 ТНТ. Best (16+)
9.00 Дом-2. Lite (16+)
10.15 Дом-2. Остров любви (16+)
11.30, 12.00, 12.30, 13.00, 13.30, 14.00, 20.00, 20.30 Т/с «САШАТАНЯ» (16+)
14.30, 15.00, 15.30, 16.00, 16.30, 17.00, 17.30, 18.00, 18.30 Т/с «УНИВЕР. НОВАЯ ОБЩАГА» (16+)
19.00, 19.30 Т/с «УЛИЦА» (16+)
21.00 Студия Союз (16+)
22.00 Комеди Клаб (16+)
23.00 Дом-2. Город любви (16+)
0.00 Дом-2. После заката (16+)

1.00 Х/ф «НА РАССТОЯНИИ ЛЮБВИ» (16+)
3.00 ТНТ-Club (16+)
3.05, 4.05 Импровизация (16+)
5.05 Comedy Woman (16+)

СТС

6.00 М/с «Смешарики» (0+)
6.20 М/с «Новаторы» (6+)
6.40 М/с «Команда Турбо» (0+)
7.30 М/с «Три кота» (0+)
7.45 М/с «Семейка Крудс. Начало» (6+)
8.35 М/с «Том и Джерри» (0+)
9.00, 23.00 Шоу Уральских пельменей (12+)
10.00 Уральские пельмени (16+)
10.10 Х/ф «МАМЕНЬКИН СЫНОЧЕК» (12+)
12.00 Т/с «МОЛОДЁЖКА» (16+)
13.00, 18.00 Т/с «ВОРОНИНЫ» (16+)
15.00 Премьера! Супермамочка (16+)
16.00 Т/с «ОТЕЛЬ «ЭЛЕОН» (16+)
19.00 Т/с ПРЕМЬЕРА! «ВОРОНИНЫ» (16+)
20.00 Т/с ПРЕМЬЕРА! «МОЛОДЁЖКА» (16+)
21.00 Х/ф «ЦЫПОЧКА» (16+)
1.00 Х/ф «ТЫСЯЧА СЛОВ» (16+)
2.45 Взвешенные люди (12+)
4.40 Т/с «ЭТО ЛЮБОВЬ» (16+)
5.40 Музыка на СТС (16+)

ТВ-3

6.00 М/ф «Мультфильмы» (0+)
9.30, 10.00, 17.35, 18.10 Д/с «Слепая» (12+)
10.30, 11.00, 16.00, 16.30, 17.00 Д/с «Гадалка» (12+)
11.30, 12.30 Не ври мне! (12+)
13.30, 14.00, 14.30 Д/с «Охотники за привидениями» (16+)
15.00 Мистические истории. Начало (16+)
18.40, 19.30 Т/с «КАСЛ» (12+)
20.30, 21.15 Т/с «КОСТИ» (12+)
22.00 Т/с «СЕКРЕТНЫЕ МАТЕРИАЛЫ-2018» (16+)
23.00 Х/ф «ПОЛИЦЕЙСКАЯ АКАДЕМИЯ-7: МИССИЯ В МОСКВЕ» (16+)
0.45, 1.45, 2.30, 3.30, 4.15, 5.15 Т/с «СНЫ» (16+)

ЗВЕЗДА

6.00 Сегодня утром
8.00, 9.15, 10.05 Т/с «ОПЕРАТИВНЫЙ ПСЕВДОНИМ-2: КОД ВОЗВРАЩЕНИЯ» (16+)
9.00, 13.00, 18.00, 23.00 Новости дня
10.00, 14.00 Военные новости
11.15, 13.15, 14.05 Т/с «ОПЕРАТИВНЫЙ ПСЕВДОНИМ-2: КОД ВОЗВРАЩЕНИЯ» (16+)
14.25 Х/ф «СУДЬБА РЕЗИДЕНТА» (6+)
18.40 Д/с «872 дня Ленинграда» (16+)
19.35 Легенды космоса (6+)
20.20 Д/с «Теория заговора» (12+)
20.45 Код доступа (12+)
21.35 Процесс (12+)
23.15 Звезда на Звезде с Леонидом Якубовичем (6+)
0.00 Х/ф «КОНЕЦ ОПЕРАЦИИ «РЕЗИДЕНТ» (6+)
2.55 Х/ф «БЕЛЫЙ ВЗРЫВ» (12+)
4.25 Х/ф «ГДЕ 042?» (12+)

ПЯТЫЙ КАНАЛ

5.00, 9.00, 13.00, 22.00 Известия
5.10, 6.00, 6.45, 7.30 Т/с «ПОСЛЕДНИЙ БРОНЕПОЕЗД» (16+)
8.20, 9.25, 9.30, 10.25, 11.15, 12.05, 13.25, 14.20, 15.15 Т/с «ЛИЧНОЕ ДЕЛО КАПИТАНА РЮМИНА» (16+)
16.05, 16.45, 17.20 Т/с «ДЕТЕКТИВЫ» (16+)
17.55, 18.45, 19.35, 20.20, 21.10, 22.30, 23.15 Т/с «СЛЕД» (16+)
0.00 Известия. Итоговый выпуск
0.30, 1.25, 2.20, 3.15, 4.05 Т/с «ЗАСТАВА» (16+)

МАТЧ ТВ

6.30 Д/с «Заклятые соперники» (12+)
7.00, 8.55, 11.00, 13.40, 14.50, 20.40 Новости
7.05, 11.10, 14.55, 19.55, 23.00 Все на Матч!
9.00 Х/ф «ПОБЕДИВШИЙ ВРЕМЯ» (16+)
11.55 Х/ф «РАЗБОРКИ В СТИЛЕ КУНГ-ФУ» (16+)
13.50 Д/ф «Шаг на татами» (16+)
15.30 Смешанные единоборства. UFC. Дж. Стивенс - Д. Х. Чой. П. ВанЗант - Дж.-Р. Кларк. Трансляция из США (16+)
17.25, 20.45 Специальный репортаж (16+)
17.55 Футбол. Зенит (Россия) - Славия (Чехия). Товарищеский матч. Прямая трансляция из ОАЭ
21.15 Х/ф «В ПОИСКАХ ПРИКЛЮЧЕНИЙ» (12+)
23.45 Волейбол. Динамо-Казань (Россия) - Визура (Сербия). Лига чемпионов. Женщины (0+)
1.40 Смешанные единоборства. UFC. С. Миочич - Ф. Нганну. Д. Кормье - В. Оздемир. Трансляция из США (16+)
3.30 Правила жизни Конора МакГрегора (16+)
4.35 Все на футбол! (12+)
5.30 Футбол. Лига Наций. Жеребьёвка. Трансляция из Швейцарии (0+)

САНКТ-ПЕТЕРБУРГ

6.00, 7.00, 9.00, 11.00, 13.00, 15.00, 18.00 Новости
6.05, 18.20 Бизнес-Петербург
6.10 Д/с «Закрытый архив» (16+)
7.15, 19.35 Малые родины большого Петербурга (6+)
7.35, 22.35, 3.45 Вектор успеха (12+)
7.45, 22.45 Культурная эволюция (16+)
8.00, 9.05 Хорошее Утро
10.05 Ералаш (0+)
10.50, 11.10, 13.20, 14.00, 15.20 Х/ф «ДАУРИЯ» (16+)
13.15, 15.15, 22.30, 3.40 Новости спорта
13.30, 18.30 Время Суток
15.40 Х/ф «КОНЕЦ ИМПЕРАТОРА ТАЙГИ» (16+)
17.30 Полезная консультация
19.00 Зона Особого Внимания (16+)
20.00 Т/с «КОРОЛЕВА МАРГО» (16+)
22.00, 3.15 Новости. Итоги дня
23.00 Д/ф «Владимир Высоцкий. Я не верю судьбе...» (16+)
0.10 Д/ф «Высоцкий. Последний год» (16+)
1.15 Х/ф «СКАЗ ПРО ТО, КАК ЦАРЬ ПЕТР АРАПА ЖЕНИЛ» (12+)
3.55 Т/с «ПОСЛЕДНЕЕ КОРОЛЕВСТВО» (16+)

ОТР ОБЩЕСТВЕННОЕ ТЕЛЕВИДЕНИЕ РОССИИ

5.05, 14.05, 21.05 Прав!Да? (12+)
6.00, 12.05, 23.30 Большая страна. Люди (12+)
6.40, 9.45, 12.45, 0.40 Активная среда (12+)
6.50, 16.15 Гамбургский счет (12+)
7.30 М/ф Мультфильмы
8.00, 13.15, 0.50 Календарь (12+)
8.40, 15.20 Д/ф «Капитан Кук» (12+)
9.35, 16.45, 1.30 Знак равенства (12+)
10.00, 11.00, 12.00, 13.00, 14.00, 15.00 Новости
10.05, 11.05, 22.00 Т/с «МАРШ ТУРЕЦКОГО» (12+)
11.45 М/ф «Зарядка для хвоста»
17.00, 1.45 ОТРажение (12+)
0.10 Д/с «Сыны России» (12+)

ПЯТНИЦА, 26 января

ПЕРВЫЙ КАНАЛ

5.00 Телеканал Доброе утро
9.00 Новости
9.15 Контрольная закупка
9.50 Жить здорово! (12+)
10.55 Модный приговор
12.00, 15.00 Новости с субтитрами
12.15, 17.00 Время покажет (16+)
15.15 Давай поженимся! (16+)
16.00 Мужское / Женское (16+)
18.00 Вечерние новости с субтитрами
18.45 Человек и закон с Алексеем Пимановым (16+)
19.55 Поле чудес (16+)
21.00 Время
21.30 Премьера. Своя колея. К юбилею Владимира Высоцкого (16+)
23.40 Х/ф ПРЕМЬЕРА. «АФЕРА ПОД ПРИКРЫТИЕМ» (16+)
2.00 Х/ф «РУБИ СПАРКС» (16+)
3.55 Х/ф «МИСС ПЕРЕПОЛОХ» (16+)

РОССИЯ 1

5.00, 9.15 Утро России
9.00, 11.00, 14.00, 17.00, 20.00 Вести
9.55 О самом главном (12+)
11.40, 14.40, 17.40, 20.45 Вести. Местное время
12.00, 3.20 Судьба человека с Борисом Корчевниковым (12+)
13.00, 19.00 60 минут (12+)
15.00 Т/с «ТАЙНЫ СЛЕДСТВИЯ» (12+)
18.00 Андрей Малахов. Прямой эфир (16+)
21.00 Петросян-шоу (16+)
23.20 Д/ф «К 80-летию Владимира Высоцкого. Фильм Александра Рогаткина» (12+)
0.30 XVI Торжественная церемония вручения Национальной кинематографической премии Золотой Орёл. Прямая трансляция

ТВ ЦЕНТР

6.00 Настроение
8.10, 11.50, 15.05 Х/ф «ПЕТРОВКА, 38. КОМАНДА ПЕТРОВСКОГО» (16+)
11.30, 14.30, 22.00 События
14.50 Город новостей
15.40 Х/ф «СВАДЕБНОЕ ПЛАТЬЕ» (12+)
17.45 Х/ф «ВЕРСИЯ ПОЛКОВНИКА ЗОРИНА»
19.30 В центре событий с Анной Прохоровой
20.40 Смех с доставкой на дом (12+)
22.30 Приют комедиантов (12+)
0.25 Д/ф «Годунов и Барышников. Победителей не судят» (12+)
1.35 Х/ф «АРЛЕТТ» (12+)
3.30 Петровка, 38 (16+)
3.50 Вся правда (16+)
4.20 Д/ф «Ролан Быков. Вот такой я человек!» (12+)

НТВ

5.00, 6.05 Т/с «СУПРУГИ» (16+)
6.00, 10.00, 13.00, 16.00, 19.00 Сегодня
7.00 Деловое утро НТВ (12+)
9.00, 10.25 Т/с «ВОЗВРАЩЕНИЕ МУХТАРА» (16+)
11.20 Т/с «ДОРОЖНЫЙ ПАТРУЛЬ» (16+)
13.25 Обзор. Чрезвычайное происшествие
14.00, 1.05 Место встречи
16.30 ЧП. Расследование (16+)
17.00, 19.40 Т/с «ИНСПЕКТОР КУПЕР» (16+)
21.35 Т/с «ПОСЛЕДНЯЯ СТАТЬЯ ЖУРНАЛИСТА» (16+)
23.40 Захар Прилепин. Уроки русского (12+)
0.05 Мы и наука. Наука и мы (12+)
3.00 Д/ф «Холокост - клей для обоев?» (12+)
4.15 Т/с «КУРОРТНАЯ ПОЛИЦИЯ» (16+)

РОССИЯ К

6.30, 7.00, 7.30, 8.00, 10.00, 15.00, 19.30, 23.40 Новости культуры
6.35 Легенды мирового кино
7.05 Д/с «Пешком...»
7.35 Правила жизни
8.10 Т/с «МЕМОРАНДУМ ПАРВУСА»
9.05 Д/ф «Нефертити»
9.10 Д/с «Дворцы взорвать и уходить...»
9.40 Главная роль
10.20 Х/ф «ЦИРК»
12.00 Больше, чем любовь
12.45 Д/ф «Бильярд Якова Синая»
13.25 Д/ф «Сирано де Бержерак»
13.35 Д/ф «Чудеса погоды нашей Вселенной. Инопланетная метеорология»
14.30 Д/с «Запечатленное время»
15.10 К юбилею Юрия Башмета. Концерт в Большом зале Берлинской филармонии
16.05 Д/ф «Фидий»
16.15 Письма из провинции
16.45 Царская ложа
17.25 Д/с «Дело №»
18.00 Х/ф «ДЫМ ОТЕЧЕСТВА»
19.45 Искатели
20.30 Линия жизни
21.25 Х/ф «ПАРАД ПЛАНЕТ»
22.55 Научный стенд-ап
23.55 2 Верник 2
0.40 Х/ф «МОСТ ВАТЕРЛОО»
2.25 М/ф «Мультфильмы для взрослых»

ДОМАШНИЙ

6.30, 6.00 Джейми у себя дома (16+)
7.30, 18.00, 23.40, 5.35 6 кадров (16+)
8.00 По делам несовершеннолетних (16+)
11.00 Т/с «БЕСПОКОЙНЫЙ УЧАСТОК» (16+)
19.00 Х/ф «БУДЕТ СВЕТЛЫМ ДЕНЬ» (16+)
22.40, 2.35 Д/с «Москвички» (16+)
0.30 Х/ф «МИЛЛИОНЕР» (16+)
3.35 Кризисный менеджер (16+)

РЕН ТВ

5.00, 4.30 Территория заблуждений с Игорем Прокопенко (16+)
6.00, 9.00, 10.00 Документальный проект (16+)
7.00 С бодрым утром! (16+)
8.30, 12.30, 16.30, 19.30 Новости (16+)
12.00, 16.00, 19.00 Информационная программа 112 (16+)
13.00 Загадки человечества с Олегом Шишкиным (16+)
14.00 Засекреченные списки (16+)
17.00 Тайны Чапман (16+)
18.00, 20.00 Страшное дело (16+)
23.00 Х/ф «ЭПИДЕМИЯ» (16+)
1.30 Х/ф «МНЕ БЫ В НЕБО» (16+)
3.30 Самые шокирующие гипотезы (16+)

ТНТ

7.00, 7.30, 8.00, 8.30, 6.00, 6.30 ТНТ. Best (16+)
9.00 Дом-2. Lite (16+)
10.15 Дом-2. Остров любви (16+)
11.30, 12.00, 12.30, 13.00, 13.30, 14.00 Т/с «САШАТАНЯ» (16+)
14.30, 15.00, 16.00, 17.00, 18.00, 19.00, 19.30, 21.00 Комеди Клаб (16+)
20.00, 5.30 Comedy Woman (16+)
22.00 Comedy Баттл (16+)
23.00 Дом-2. Город любви (16+)
0.00 Дом-2. После заката (16+)
1.00 Такое кино! (16+)
1.30 Х/ф «КОРОЛЕВА ПРОКЛЯТЫХ» (16+)
3.30, 4.30 Импровизация (16+)

СТС

6.00 М/с «Смешарики» (0+)
6.20 М/с «Новаторы» (6+)
6.40 М/с «Команда Турбо» (0+)
7.30 М/с «Три кота» (0+)
7.45 М/с «Семейка Крудс. Начало» (6+)
8.35 М/с «Том и Джерри» (0+)
9.00, 19.30 Шоу Уральских пельменей (12+)
10.00 Х/ф «ЦЫПОЧКА» (16+)
12.00 Т/с «МОЛОДЁЖКА» (16+)
13.00, 18.00 Т/с «ВОРОНИНЫ» (16+)
15.00 Премьера! Супермамочка (16+)
16.00 Т/с «ОТЕЛЬ «ЭЛЕОН» (16+)
19.00 Уральские пельмени (16+)
21.00 Х/ф «ПОЙМАЙ ТОЛСТУХУ, ЕСЛИ СМОЖЕШЬ» (16+)
23.10 Х/ф ВСЕРОССИЙСКАЯ ПРЕМЬЕРА! «СУДЬЯ» (18+)
1.55 Х/ф «ДИКТАТОР» (18+)
3.20 Х/ф «ФОРРЕСТ ГАМП» (0+)

ТВ-3

6.00 М/ф «Мультфильмы» (0+)
9.30, 10.00, 17.35 Д/с «Слепая» (12+)
10.30, 11.00, 16.00, 16.30, 17.00 Д/с «Гадалка» (12+)
11.30, 12.30 Не ври мне! (12+)
13.30, 14.00, 14.30 Д/с «Охотники за привидениями» (16+)
15.00 Мистические истории. Начало (16+)
18.00 Дневник экстрасенса с Фатимой Хадуевой. Молодой ученик (16+)
19.00 Человек-невидимка (12+)
20.00 Х/ф «НЕВЕСТА» (16+)
22.00 Х/ф «ЗАПРЕТНАЯ ЗОНА» (16+)
23.45 Х/ф «РАЗРУШИТЕЛЬ» (16+)
2.00, 3.00, 4.00, 5.00 Д/с «Тайные знаки» (12+)

ЗВЕЗДА

6.00 Х/ф «ЖДИТЕ СВЯЗНОГО» (12+)
7.55, 9.15, 10.05 Х/ф «ЕДИНСТВЕННАЯ...»
9.00, 13.00, 18.00, 23.00 Новости дня
10.00, 14.00 Военные новости
10.10 Х/ф «РАЗОРВАННЫЙ КРУГ» (12+)
12.00, 13.15, 14.05 Х/ф «ВОЗВРАЩЕНИЕ РЕЗИДЕНТА» (6+)
15.00 Х/ф «КОНЕЦ ОПЕРАЦИИ «РЕЗИДЕНТ» (6+)
18.40, 23.15 Т/с «СЛУЧАЙ В АЭРОПОРТУ» (12+)
23.40 Х/ф «СЛЕДСТВИЕМ УСТАНОВЛЕНО» (6+)
1.35 Х/ф «ДВА ГОДА НАД ПРОПАСТЬЮ» (6+)
3.35 Х/ф «ЗАБУДЬТЕ СЛОВО «СМЕРТЬ» (6+)
5.15 Д/с «Москва фронту» (12+)

ПЯТЫЙ КАНАЛ

5.00, 9.00, 13.00 Известия
5.10, 6.05, 7.05, 8.00 Т/с «БЫВШИХ НЕ БЫВАЕТ» (16+)
9.25, 10.20, 11.10, 12.05, 13.25, 14.20, 15.15, 16.10 Т/с «СПЕЦНАЗ ПО-РУССКИ-2» (16+)
17.05, 17.50, 18.35, 19.25, 20.10, 21.00, 21.45, 22.35, 23.25, 0.10 Т/с «СЛЕД» (16+)
1.00, 1.45, 2.15, 2.45, 3.25, 3.55, 4.30 Т/с «ДЕТЕКТИВЫ» (16+)

МАТЧ ТВ

6.30 Д/с «Заклятые соперники» (12+)
7.00, 8.55, 10.55, 11.30, 19.20 Новости
7.05, 11.35, 15.20, 19.25, 0.25 Все на Матч!
9.00 Профессиональный бокс. Всемирная Суперсерия. Нокауты (16+)
11.00 Дакар-2018. Итоги (12+)
12.20 Специальный репортаж (12+)
12.50 Биатлон. Чемпионат Европы. Спринт. Мужчины. Прямая трансляция из Италии
14.20 Биатлон с Дмитрием Губерниевым
14.50 Д/с «Утомлённые славой» (16+)
15.50 Биатлон. Чемпионат Европы. Спринт. Женщины. Прямая трансляция из Италии
17.20 Х/ф «ЛОРД ДРАКОН» (12+)
19.55 Баскетбол. ЦСКА (Россия) - Брозе Бамберг (Германия). Евролига. Мужчины. Прямая трансляция
21.55 Все на футбол! (12+)
22.25 Баскетбол. Валенсия (Испания) - Химки (Россия). Евролига. Мужчины. Прямая трансляция
1.00 Футбол. Йовил Таун - Манчестер Юнайтед. Кубок Англии. 1/16 финала (0+)
2.50 Футбол. Айнтрахт - Боруссия (Мёнхенгладбах). Чемпионат Германии (0+)
4.40 Десятка! (16+)
5.00 Смешанные единоборства. Bellator. Л. Ларкин - Ф. Гонсалес. Прямая трансляция из США

САНКТ-ПЕТЕРБУРГ

6.00, 7.00, 9.00, 11.00, 13.00, 15.00, 18.00 Новости
6.05, 18.20 Бизнес-Петербург
6.10 Д/с «В мире мифов и заблуждений» (12+)
7.15 Малые родины большого Петербурга (6+)
7.35 Вектор успеха (12+)
7.45, 23.00 Культурная эволюция (16+)
8.00, 9.05 Хорошее Утро
10.05 Д/ф «Высоцкий. Последний год» (16+)
11.25, 13.20 Х/ф «СКАЗ ПРО ТО, КАК ЦАРЬ ПЕТР АРАПА ЖЕНИЛ» (12+)
13.15, 15.15 Новости спорта
13.45 Д/ф «Владимир Высоцкий. Я не верю судьбе...» (16+)
15.20, 4.30 Д/ф «Исповедь в четыре четверти пути» (12+)
17.05 Д/с «Это город Ленинград» (12+)
17.30 Полезная консультация
18.25 Х/ф «ПРИКЛЮЧЕНИЯ ПРИНЦА ФЛОРИЗЕЛЯ» (16+)
22.00 Пульс города (6+)
23.20 Окно в кино (16+)
23.50 Х/ф «ЛЕНИНГРАДСКАЯ СИМФОНИЯ» (12+)
1.45 Х/ф «ЗИМНЕЕ УТРО» (12+)
3.20 Х/ф «ВОЗДУШНЫЙ ИЗВОЗЧИК» (0+)

ОТР ОБЩЕСТВЕННОЕ ТЕЛЕВИДЕНИЕ РОССИИ

5.05, 14.05, 21.05 За дело! (12+)
6.00, 12.05, 23.30 Большая страна. Открытие (12+)
6.40, 9.45, 12.45 Активная среда (12+)
6.50, 16.15 Вспомнить всё (12+)
7.30 М/ф Мультфильмы
8.00, 13.15 Календарь (12+)
8.40, 15.20 Д/с «В диких условиях» (12+)
9.35, 16.45 Знак равенства (12+)
10.00, 11.00, 12.00, 13.00, 14.00, 15.00 Новости
10.05, 11.05, 22.00 Т/с «ДВОЕ ИЗ ЛАРЦА» (12+)
11.45 М/ф «Как лечить Удава»
16.05 М/ф «Винни-Пух»
17.00, 1.45 ОТРажение (12+)
0.10 Х/ф «ОПАСНЫЕ ГАСТРОЛИ» (12+)
1.35 Большая страна. Люди (12+)

СУББОТА, 27 января

ПЕРВЫЙ КАНАЛ

5.35, 6.10 Д/с «Россия от края до края» (12+)
6.00 Новости
6.35 Х/ф «ВЕРТИКАЛЬ»
8.00 Играй, гармонь любимая!
8.45 М/с «Смешарики. Спорт»
9.00 Умницы и умники (12+)
9.45 Слово пастыря
10.00, 12.00 Новости с субтитрами
10.20 Д/ф Премьера. «Владимир Высоцкий. «И, улыбаясь, мне ломали крылья» (16+)
11.25, 13.35 Д/ф «Живой Высоцкий» (12+)
12.10 Х/ф «СТРЯПУХА»
14.40 Д/ф «Владимир Высоцкий. Последний год» (16+)
15.35 Х/ф «ВЫСОЦКИЙ. СПАСИБО, ЧТО ЖИВОЙ» (16+)
18.00 Вечерние новости с субтитрами
18.15 Кто хочет стать миллионером? с Дмитрием Дибровым
19.50, 21.20 Сегодня вечером (16+)
21.00 Время
23.00 К юбилею Владимира Высоцкого. Своя колея. Избранное (16+)
0.50 Х/ф «ГАНМЕН» (16+)
3.00 Х/ф «ОСАДА» (16+)
5.10 Контрольная закупка

РОССИЯ 1

4.40 Т/с «СРОЧНО В НОМЕР! НА СЛУЖБЕ ЗАКОНА» (12+)
6.35 Мульт-утро
7.10 Живые истории
8.00, 11.20 Вести. Местное время
8.20 Россия. Местное время (12+)
9.20 Сто к одному
10.10 Пятеро на одного
11.00 Вести
11.40 Измайловский парк. Большой юмористический концерт (16+)
14.00 Х/ф «ХОЛОДНОЕ СЕРДЦЕ» (12+)
18.00 Привет, Андрей! (12+)
20.00 Вести в субботу
21.00 Х/ф «ОЖИДАЕТСЯ УРАГАННЫЙ ВЕТЕР» (16+)
1.00 Х/ф «ТАБЛЕТКА ОТ СЛЁЗ» (12+)
3.00 Т/с «ЛИЧНОЕ ДЕЛО» (16+)

ТВ ЦЕНТР

5.30 Марш-бросок (12+)
5.55 АБВГДейка
6.25 Х/ф «SOS НАД ТАЙГОЙ» (12+)
7.50 Православная энциклопедия (6+)
8.15 Д/ф «Годунов и Барышников. Победителей не судят» (12+)
9.20 Х/ф «СВАДЕБНОЕ ПЛАТЬЕ» (12+)
11.30, 14.30, 23.40 События
11.45 Х/ф «СПОРТЛОТО-82» (6+)
13.35, 14.45 Х/ф «ЧУЖИЕ И БЛИЗКИЕ» (12+)
17.30 Х/ф «ДЕВУШКА СРЕДНИХ ЛЕТ» (16+)
21.00 Постскриптум с Алексеем Пушковым
22.10 Право знать! (16+)
23.55 Право голоса (16+)
3.05 Чужой против хищников. Спецрепортаж (16+)
3.40 Прощание. Михаил Евдокимов (16+)
4.30 Д/ф «Месть тёмных сил» (16+)
5.15 Линия защиты (16+)

НТВ

5.05 ЧП. Расследование (16+)
5.40 Звезды сошлись (16+)
7.25 Смотр (0+)
8.00, 10.00, 16.00 Сегодня
8.20 Их нравы (0+)
8.45 Готовим с Алексеем Зиминым (0+)
9.10 Кто в доме хозяин? (16+)
10.20 Главная дорога (16+)
11.00 Еда живая и мёртвая (12+)
12.00 Квартирный вопрос (0+)
13.05 Поедем, поедим! (0+)
14.00 Жди меня (12+)
15.05 Своя игра (0+)
16.20 Однажды... (16+)
17.00 Секрет на миллион (16+)
19.00 Центральное телевидение с Вадимом Такменевым
20.00 Х/ф «РАСКАЛЕННЫЙ ПЕРИМЕТР» (16+)
23.40 Международная пилорама с Тиграном Кеосаяном (18+)
0.40 Квартирник НТВ у Маргулиса (16+)
1.50 Х/ф «ВОР» (16+)
3.55 Т/с «КУРОРТНАЯ ПОЛИЦИЯ» (16+)

РОССИЯ К

6.30 Библейский сюжет
7.05, 1.25 Х/ф «ТРЕТИЙ В ПЯТОМ РЯДУ»
8.15 М/ф «Мультфильмы»
9.10 Д/с «Святыни Кремля»
9.40 Обыкновенный концерт с Эдуардом Эфировым
10.10 Х/ф «ДЫМ ОТЕЧЕСТВА»
11.40 Власть факта
12.20 Д/ф «Зимняя сказка. Путешествие полярных сов»
13.05 Эрмитаж
13.30 Х/ф «МОСТ ВАТЕРЛОО»
15.20 Игра в бисер с Игорем Волгиным
16.00 Д/ф «Доктор Саша»
16.40 Искатели
17.30 Д/ф «Секреты долголетия»
18.10 XX век
19.05 Х/ф «ИСПЫТАНИЕ ВЕРНОСТИ»
21.00 Агора
22.00 Х/ф «СТРАНА ГЛУХИХ»
0.05 Танго. Кафе Маэстро и друзья
2.35 М/ф «Следствие ведут Колобки»

ДОМАШНИЙ

6.30, 5.30 Джейми у себя дома (16+)
7.30, 18.00, 23.35, 5.10 6 кадров (16+)
9.00 Х/ф «ОЙ, МАМОЧКИ...» (16+)
10.55 Х/ф «КОСТЁР НА СНЕГУ» (16+)
14.35 Х/ф «ЛЮБКА» (16+)
19.00 Т/с «ВЕЛИКОЛЕПНЫЙ ВЕК» (16+)
0.30 Х/ф «ЛАБИРИНТЫ ЛЮБВИ» (16+)
2.15 Х/ф «РОЗЫГРЫШ» (16+)
4.10 Рублёво-Бирюлёво (16+)

РЕН ТВ

5.00, 17.00, 2.40 Территория заблуждений с Игорем Прокопенко (16+)
8.20 Х/ф «АЛЕКСАНДР И УЖАСНЫЙ, КОШМАРНЫЙ, НЕХОРОШИЙ, ОЧЕНЬ ПЛОХОЙ ДЕНЬ» (6+)
9.55 Минтранс (16+)
10.40 Самая полезная программа (16+)
11.40 Ремонт по-честному (16+)
12.30, 16.35 Военная тайна с Игорем Прокопенко (16+)
16.30 Новости (16+)
19.00 Засекреченные списки (16+)
21.00 Х/ф «В ОСАДЕ» (16+)
23.00 Х/ф «В ОСАДЕ-2: ТЕМНАЯ ТЕРРИТОРИЯ» (16+)
0.50 Х/ф «К СОЛНЦУ» (18+)

ТНТ

7.00, 7.30, 8.30, 6.00, 6.30 ТНТ. Best (16+)
8.00, 2.55 ТНТ Music (16+)
9.00 Дом-2. Lite (16+)
10.00 Дом-2. Остров любви (16+)
11.00, 19.30 Битва экстрасенсов (16+)
12.30, 13.00, 13.30, 14.00, 14.30, 15.00, 15.30, 16.00, 16.30, 17.00, 17.30, 18.00, 18.30 Т/с «САШАТАНЯ» (16+)
19.00 Экстрасенсы ведут расследование (16+)
21.00 Х/ф «БЕГУЩИЙ В ЛАБИРИНТЕ» (16+)
23.00 Дом-2. Город любви (16+)
0.00 Дом-2. После заката (16+)
1.05 Х/ф «ОДИН ПРОПУЩЕННЫЙ ЗВОНОК» (16+)
3.20, 4.20 Импровизация (16+)
5.20 Comedy Woman (16+)

СТС

6.00 М/с «Новаторы» (6+)
6.15 М/с «Команда Турбо» (0+)
6.40 М/с «Алиса знает, что делать!» (6+)
7.10 М/с «Смешарики» (0+)
7.20 М/с «Семейка Крудс. Начало» (6+)
7.50 М/с «Три кота» (0+)
8.05 М/с «Приключения Кота в сапогах» (6+)

9.00 Уральские пельмени (16+)
9.30 ПроСТО кухня (12+)
10.30 Успеть за 24 часа (16+)
11.30 Вокруг света во время декрета (12+)
12.30 М/с «Том и Джерри» (0+)
12.35 М/ф «Балерина» (6+)
14.15, 3.35 Х/ф «БОГАТЕНЬКИЙ РИЧИ» (12+)
16.00 Шоу Уральских пельменей (16+)
16.40 Х/ф «ПОЙМАЙ ТОЛСТУХУ, ЕСЛИ СМОЖЕШЬ» (16+)
18.50 Х/ф «ОХОТНИКИ ЗА ПРИВИДЕНИЯМИ» (16+)
21.00 Х/ф «ИЛЛЮЗИЯ ОБМАНА» (12+)
23.05 Х/ф «БЕЗ КОМПРОМИССОВ» (18+)
1.00 Х/ф «ЭКИПАЖ» (18+)
5.15 Музыка на СТС (16+)

ТВ-3

6.00 М/ф «Мультфильмы» (0+)
10.30, 11.30, 12.15, 13.00, 13.45 Т/с «СКОРПИОН» (16+)
14.30 Т/с «СЕКРЕТНЫЕ МАТЕРИАЛЫ-2018» (16+)
15.30 Х/ф "ЗАПРЕТНАЯ ЗОНА (16+)
17.15 Х/ф «МАШИНА ВРЕМЕНИ» (12+)
19.00 Х/ф «ЗВЕЗДНЫЕ ВРАТА» (12+)
21.30 Х/ф «СФЕРА» (16+)
0.15 М/ф «Последняя фантазия. Духи внутри нас» (0+)
2.15, 3.15, 4.15, 5.15 Д/с «Тайные знаки» (12+)

ЗВЕЗДА

5.40 Х/ф «МАКСИМКА»
7.10 Х/ф «ЦАРЕВИЧ ПРОША»
9.00, 13.00, 18.00, 23.00 Новости дня
9.15 Легенды музыки (6+)
9.40 Последний день (12+)
10.30 Не факт! (6+)
11.00 Д/с «Загадки века с Сергеем Медведевым» (12+)
11.50 Д/с «Улика из прошлого» (16+)
12.35 Д/с «Теория заговора» (12+)
13.15 Х/ф «ПРИКАЗАНО ВЗЯТЬ ЖИВЫМ» (6+)
15.10, 18.25 Т/с «БЛОКАДА» (12+)
18.10 Задело!
23.20 Десять фотографий (6+)
0.05 Х/ф «БАЛТИЙСКОЕ НЕБО» (6+)
3.35 Х/ф «УВОЛЬНЕНИЕ НА БЕРЕГ»
5.25 Д/с «Москва фронту» (12+)

ПЯТЫЙ КАНАЛ

5.00 М/ф «Мультфильмы» (0+)
9.00 Известия
9.15, 10.05, 11.00, 11.50, 12.35, 13.25, 14.15, 15.05, 15.55, 16.45, 17.35, 18.25, 19.05, 19.55, 20.45, 21.35, 22.20, 23.10 Т/с «СЛЕД» (16+)
0.00 Известия. Главное
0.55 Д/с «Моя правда» (12+)
1.55, 3.00, 4.00 Т/с «ЛИЧНОЕ ДЕЛО КАПИТАНА РЮМИНА» (16+)

МАТЧ ТВ

6.30 Смешанные единоборства. Bellator. Л. Ларкин - Ф. Гонсалес. Прямая трансляция из США
7.00, 14.25, 15.50, 23.15 Все на Матч! (12+)
7.30 Х/ф «В ПОИСКАХ ПРИКЛЮЧЕНИЙ» (12+)
9.15 Профессиональный бокс. Всемирная Суперсерия. 1/4 финала. А. Усик - М. Хук. Трансляция из Германии (16+)
10.30 Профессиональный бокс. Всемирная Суперсерия. 1/4 финала. М. Бриедис - М. Перес. Трансляция из Латвии (16+)
12.10, 13.20, 15.40, 22.10 Новости
12.20 Все на футбол! (12+)
12.50 Автоинспекция (12+)
13.25, 13.55 Специальный репортаж (12+)
14.50 Биатлон. Чемпионат Европы. Гонка преследования. Мужчины. Прямая трансляция из Италии
16.50 Биатлон. Чемпионат Европы. Гонка преследования. Женщины. Прямая трансляция из Италии
17.40, 2.15 Лыжный спорт. Кубок мира. Спринт. Трансляция из Австрии (0+)
18.10 Футбол. Валенсия - Реал (Мадрид). Чемпионат Испании. Прямая трансляция
20.10 Футбол. Локомотив (Россия) - Эстерсунд (Швеция). Товарищеский матч. Прямая трансляция из Испании
22.15 Профессиональный бокс. Портреты соперников (16+)
22.45 Сильное шоу (16+)
0.00 Профессиональный бокс. Всемирная Суперсерия. 1/2 финала. М. Бриедис - А. Усик. Прямая трансляция из Латвии
4.00 Смешанные единоборства. UFC. Р. Соуза - Д. Брансон. Реванш. О. Сент-Пре - И. Латифи. Прямая трансляция из США
6.00 Д/с «Вся правда про...» (12+)

САНКТ-ПЕТЕРБУРГ

6.00 М/ф «Двенадцать месяцев» (6+)
6.55 Слово (16+)
7.10, 12.55 Д/с «872 дня Ленинграда» (12+)
9.50 Пульс города (6+)
10.50 Торжественно-траурная церемония возложения венков на Пискаревском мемориальном кладбище в честь 74-летия полного освобождения Ленинграда от фашистской блокады, прямая трансляция
12.20 Малые родины большого Петербурга
12.35 Культурная эволюция (16+)
14.55 Д/ф «Блокадная кровь» (16+)
16.00 Х/ф «СОЛО» (16+)
16.30, 18.15 Х/ф «ЗИМНЕЕ УТРО» (12+)
18.00 Новости
18.20 Х/ф «ЛЕНИНГРАДСКАЯ СИМФОНИЯ» (12+)
20.00 Итоги недели
21.00 Праздничный концерт в БКЗ Октябрьский, посвященный 74-й годовщине полного освобождения Ленинграда от фашистской блокады в годы Великой Отечественной войны (6+)
22.50 Театральная гостиная с Рудольфом Фурмановым (16+)
0.10 Х/ф «ВЕСНА» (12+)
2.00, 2.25, 2.50, 3.15, 3.45, 4.10, 4.35, 5.00 Д/с «Закрытый архив» (16+)

ОТР ОБЩЕСТВЕННОЕ ТЕЛЕВИДЕНИЕ РОССИИ

5.05, 11.45, 19.20 Культурный обмен с Сергеем Николаевичем (12+)
5.55, 17.25 Т/с «ДВОЕ ИЗ ЛАРЦА» (12+)
7.30, 12.30, 4.15 Большая наука (12+)
8.00 Служу Отчизне (12+)
8.30 Гамбургский счёт (12+)
8.55 М/ф «Винни-Пух идёт в гости»
9.05 Х/ф «КАЗАКИ-РАЗБОЙНИКИ»
10.10 М/ф «Конёк-Горбунок»
11.05 Дом Э (12+)
11.30 Новости Совета Федерации (12+)
13.00, 15.00, 19.00 Новости
13.05, 15.05 Т/с «МАРШ ТУРЕЦКОГО» (12+)
16.45 Знак равенства (12+)
16.55 Д/ф «Доктор Саша» (12+)
20.05 Х/ф «БРЫЗГИ ШАМПАНСКОГО» (12+)
21.45 Концерт XXI конкурс русского романса Романсиада (12+)
23.30 Х/ф «ФИЗИКИ» (12+)
1.10 Х/ф «ПРИКЛЮЧЕНИЯ КВЕНТИНА ДОРВАРДА, СТРЕЛКА КОРОЛЕВСКОЙ ГВАРДИИ» (12+)
2.50 Х/ф «ТРИ ЖЕНИХА» (12+)
3.05 Д/с «Документальный экран Леонида Млечина» (12+)
3.35 Д/с «В диких условиях» (12+)

ВОСКРЕСЕНЬЕ, 28 января

№2
18 января 2018

ПЕРВЫЙ КАНАЛ

6.00 Новости
6.10 Х/ф «БАЛАМУТ»
8.10 М/с «Смешарики. Пин-код»
8.25 Часовой (12+)
8.55 Здоровье (16+)
10.00, 12.00 Новости с субтитрами
10.20 Непутевые заметки с Дм. Крыловым (12+)
10.40 Премьера. В гости по утрам с Марией Шукшиной
11.30 Премьера. Дорогая переДача
12.15 Д/ф «Теория заговора» (16+)
13.15 Д/ф «Надежда Румянцева. Одна из девчат»
14.15 Х/ф «КОРОЛЕВА БЕНЗОКОЛОНКИ»
15.45 Аффтар жжот (16+)
17.30 Премьера. Русский ниндзя. Финал
19.30 Старше всех!
21.00 Воскресное Время
22.30 КВН-2018. Сочи (16+)
0.45 Х/ф «ФРАНЦУЗСКИЙ ТРАНЗИТ» (18+)
3.15 Модный приговор
4.15 Контрольная закупка

РОССИЯ 1

4.50 Т/с «СРОЧНО В НОМЕР! НА СЛУЖБЕ ЗАКОНА» (12+)
6.45 Сам себе режиссёр
7.35, 3.25 Смехопанорама Евгения Петросяна
8.05 Утренняя почта
8.45 Местное время. Вести-Москва. Неделя в городе
9.25 Сто к одному
10.10 Когда все дома с Тимуром Кизяковым
11.00, 14.00 Вести
11.20 Смеяться разрешается
14.20 Х/ф «АЛЛА В ПОИСКАХ АЛЛЫ» (12+)
16.15 Х/ф «ЗА ПОЛЧАСА ДО ВЕСНЫ» (12+)
20.00 Вести недели
22.00 Воскресный вечер с Владимиром Соловьёвым (12+)
0.30 Дежурный по стране. Михаил Жванецкий
1.30 Т/с «ПРАВО НА ПРАВДУ» (12+)

ТВ ЦЕНТР

5.50 Х/ф «ПОХИЩЕНИЕ «САВОЙИ» (12+)
7.40 Фактор жизни (12+)
8.10 Петровка, 38 (16+)
8.20 Д/ф «Людмила Сенчина. Где ты, счастье моё?» (12+)
9.30 Х/ф «ВСЕЛЕНСКИЙ ЗАГОВОР» (12+)
11.30, 0.10 События
11.45 Х/ф «ВЕРСИЯ ПОЛКОВНИКА ЗОРИНА»
13.30 Смех с доставкой на дом (12+)
14.30 Московская неделя
15.00 Хроники московского быта. Без детей (16+)
15.55 Хроники московского быта. Трагедии звездных матерей (12+)
16.40 Хроники московского быта. Левые концерты (12+)
17.30 Х/ф «ВЧЕРА. СЕГОДНЯ. НАВСЕГДА...» (12+)
21.15, 0.25 Х/ф «ТОТ, КТО РЯДОМ» (12+)
1.25 Х/ф «ВИКИНГ-2» (16+)
5.00 Д/ф «Трудно быть Джуной» (12+)

НТВ

4.55 Х/ф «ТРИО» (16+)
7.00 Центральное телевидение (16+)
8.00, 10.00, 16.00 Сегодня
8.20 Их нравы (0+)
8.30 Д/с «Малая земля» (16+)
9.25 Едим дома (0+)
10.20 Первая передача (16+)
11.00 Чудо техники (12+)
11.55 Дачный ответ (0+)
13.00 НашПотребНадзор (16+)
14.00 У нас выигрывают! (12+)
15.05 Своя игра (0+)
16.20 Следствие вели... (16+)
18.00 Новые русские сенсации (16+)
19.00 Итоги недели с Ирадой Зейналовой
20.10 Ты не поверишь! (16+)
21.10 Звезды сошлись (16+)
23.00 Х/ф «ОСЕННИЙ МАРАФОН» (12+)
0.55 Х/ф «МАФИЯ: ИГРА НА ВЫЖИВАНИЕ» (16+)
2.40 Судебный детектив (16+)
4.00 Т/с «КУРОРТНАЯ ПОЛИЦИЯ» (16+)

РОССИЯ К

6.30 Д/с «Святыни христианского мира»
7.05 Х/ф «ЦИРК»
8.35 М/ф «Мультфильмы»
9.40 Обыкновенный концерт с Эдуардом Эфировым
10.10 Мы - грамотеи!
10.50 Х/ф «ИСПЫТАНИЕ ВЕРНОСТИ»
12.40 Что делать?
13.30, 0.45 Д/ф «Обитатели болот»
14.20 Шедевры мирового музыкального театра
16.10 Д/с «Карамзин. Проверка временем»
16.40 По следам тайны
17.30 Д/с «Пешком...»
18.00 Х/ф «НА МУРОМСКОЙ ДОРОЖКЕ...»
19.30 Новости культуры с Владиславом Флярковским
20.10 Юрий Башмет. Юбилейный концерт в КЗЧ
22.45 Х/ф «ТРУДНЫЕ ДЕТИ»
1.40 Искатели
2.25 М/ф «Мультфильмы для взрослых»

ДОМАШНИЙ

6.30, 5.30 Джейми у себя дома (16+)
7.30, 18.00, 0.00, 5.05 6 кадров (16+)
8.45 Х/ф «МИЛЛИОНЕР» (16+)
10.50 Х/ф «СЧАСТЬЕ ПО РЕЦЕПТУ» (16+)
14.20 Х/ф «БУДЕТ СВЕТЛЫМ ДЕНЬ» (16+)
19.00 Т/с «ВЕЛИКОЛЕПНЫЙ ВЕК» (16+)
23.00 Д/с «Москвички» (16+)
0.30 Х/ф «КОСТЁР НА СНЕГУ» (16+)
4.05 Рублёво-Бирюлёво (16+)

РЕН ТВ

5.00 Территория заблуждений с Игорем Прокопенко (16+)
6.00 Х/ф «В ОСАДЕ-2: ТЕМНАЯ ТЕРРИТОРИЯ» (16+)
8.00 Т/с «БАНДИТСКИЙ ПЕТЕРБУРГ: БАРОН» (16+)
13.00 Т/с «БАНДИТСКИЙ ПЕТЕРБУРГ: АДВОКАТ» (16+)
23.00 Добров в эфире (16+)
0.00 Соль (16+)
1.40 Военная тайна с Игорем Прокопенко (16+)

ТНТ

7.00, 7.30, 8.00, 8.30, 6.00, 6.30 ТНТ. Best (16+)
9.00 Дом-2. Lite (16+)
10.00 Дом-2. Остров любви (16+)
11.00 Перезагрузка (16+)
12.00, 12.30, 13.00, 13.30, 14.00 Т/с «САШАТАНЯ» (16+)
14.25 Х/ф «БЕГУЩИЙ В ЛАБИРИНТЕ» (16+)
16.30 Х/ф «БЕГУЩИЙ В ЛАБИРИНТЕ: ИСПЫТАНИЕ ОГНЁМ» (16+)
19.00, 19.30 Комеди Клаб (16+)
20.00 Комеди Клаб. Дайджест (16+)
21.00 Однажды в России (16+)
22.00 Stand up (16+)
23.00 Дом-2. Город любви (16+)
0.00 Дом-2. После заката (16+)
1.00 Х/ф «ЯВЛЕНИЕ» (16+)
2.35 ТНТ Music (16+)
3.05, 4.05 Импровизация (16+)
5.05 Comedy Woman (16+)

СТС

6.00 М/с «Алиса знает, что делать!» (6+)
6.30 М/с «Смешарики» (0+)
6.55, 8.05 М/с «Приключения Кота в сапогах» (6+)
7.50 М/с «Три кота» (0+)

9.00, 16.00 Шоу Уральских пельменей (16+)
9.50 Т/с «МОЛОДЁЖКА» (16+)
13.50 Х/ф «ОХОТНИКИ ЗА ПРИВИДЕНИЯМИ» (16+)
16.30 Х/ф «ИЛЛЮЗИЯ ОБМАНА» (12+)
18.40 Х/ф «ЗНАМЕНИЕ» (16+)
21.00 Х/ф «ИЛЛЮЗИЯ ОБМАНА-2» (12+)
23.30 Х/ф ПРЕМЬЕРА НА СТС! «ЗАЧИНЩИКИ» (16+)
1.15 Х/ф «СУДЬЯ» (18+)
4.00 Х/ф «14+. ИСТОРИЯ ПЕРВОЙ ЛЮБВИ» (16+)

ТВ-3

6.00 М/ф «Мультфильмы» (0+)
10.30, 11.15, 12.00, 13.00 Т/с «ГРИММ» (16+)
13.45 Х/ф «ЗВЕЗДНЫЕ ВРАТА» (12+)
16.15 Х/ф «СФЕРА» (16+)
19.00 Х/ф «РАЗРУШИТЕЛЬ» (16+)
21.15 Х/ф «МАШИНА ВРЕМЕНИ» (12+)
23.00 Х/ф «НЕВЕСТА» (16+)
1.00 Х/ф «ОМЕН-2: ДЭМИЕН» (18+)
3.15 М/ф «Последняя фантазия. Духи внутри нас» (0+)
5.15 Д/с «Тайные знаки» (12+)

ЗВЕЗДА

5.50 Х/ф «Я - ХОРТИЦА» (6+)
7.05 Х/ф «СЛЕДСТВИЕМ УСТАНОВЛЕНО» (6+)
9.00 Новости недели с Юрием Подкопаевым
9.25 Служу России
9.55 Военная приемка (6+)
10.45 Политический детектив (12+)
11.10 Код доступа (12+)
12.00 Специальный репортаж (12+)
12.25 Д/с «Теория заговора» (12+)
13.00 Новости дня
13.15 Д/с «ВМФ СССР. Хроника Победы» (12+)
13.50 Т/с «СМЕРШ. ЛЕГЕНДА ДЛЯ ПРЕДАТЕЛЯ» (16+)
18.00 Новости. Главное
18.45 Д/с «Легенды советского сыска» (16+)
22.00 Прогнозы (12+)
22.45 Фетисов (12+)
23.35 Х/ф «РАЗОРВАННЫЙ КРУГ» (12+)
1.20 Х/ф «ЕДИНСТВЕННАЯ...»
3.15 Х/ф «ИХ ЗНАЛИ ТОЛЬКО В ЛИЦО» (12+)
5.05 Д/ф «Тайны Третьего рейха» (16+)

ПЯТЫЙ КАНАЛ

5.00 М/ф «Мультфильмы» (0+)
8.00 М/ф «Маша и медведь» (0+)
8.35 День ангела
9.00 Известия. Главное
10.00 Истории из будущего с Михаилом Ковальчуком (0+)
10.50 Д/с «Моя правда» (12+)
11.50, 12.40, 13.35, 14.25 Х/ф «ЧУЖАЯ МИЛАЯ» (12+)
15.20, 16.20, 17.15, 18.05, 19.00, 19.55, 20.45, 21.40 Т/с «ВСЕГДА ГОВОРИ «ВСЕГДА»-3» (16+)
22.35 Х/ф «ЛЮБИТЬ ПО-РУССКИ» (16+)
0.15 Х/ф «ЛЮБИТЬ ПО-РУССКИ-2» (16+)
2.05 Х/ф «ЛЮБИТЬ ПО-РУССКИ-3. ГУБЕРНАТОР» (16+)
3.55 Т/с «ЛИЧНОЕ ДЕЛО КАПИТАНА РЮМИНА» (16+)

МАТЧ ТВ

6.30 Д/с «Заклятые соперники» (12+)
7.00, 14.10, 19.05, 0.40 Все на Матч! (12+)
7.50 Футбол. Кьево - Ювентус . Чемпионат Италии (0+)
9.50, 13.05, 14.05, 18.55 Новости
9.55 Автоинспекция (12+)
10.25 Хоккей. Зауралье (Курган) - Рубин (Тюмень). ВХЛ. Русская классика. Прямая трансляция
13.00 Д/с «Вся правда про...» (12+)
13.15 Лыжный спорт. Кубок мира. Масс-старт. Мужчины. 15 км. Прямая трансляция из Австрии
14.50 Биатлон. Чемпионат Европы. Одиночная смешанная эстафета. Прямая трансляция из Италии
15.45 Профессиональный бокс. Всемирная Суперсерия. 1/2 финала. М. Бриедис - А. Усик. Трансляция из Латвии (16+)
16.25 Сильное шоу (16+)
16.55 Биатлон. Чемпионат Европы. Смешанная эстафета. Прямая трансляция из Италии
18.15 Лыжный спорт. Кубок мира. Масс-старт. Женщины. 10 км. Трансляция из Австрии (0+)
19.55 Футбол. Милан - Лацио. Чемпионат Италии. Прямая трансляция
21.55 Все на футбол!
22.40 Футбол. Барселона - Алавес. Чемпионат Испании. Прямая трансляция
1.10 Х/ф «СИЛА ВОЛИ» (16+)
3.20 Футбол. Наполи - Болонья. Чемпионат Италии (0+)
5.10 Д/ф «Век чемпионов» (16+)

САНКТ-ПЕТЕРБУРГ

6.00 Х/ф «ПЛЮК И ЕГО ТЯГАЧ» (0+)
7.50 Ералаш (0+)
7.55 Слово (16+)
8.10 Д/с «Твои весёлые друзья зверята» (6+)
10.10 Телезнайки (6+)
10.25 Time out (6+)
10.45 Итоги недели
11.45 Пора на теннис (6+)
12.15 Праздничный концерт, посвященный 74-й годовщине полного освобождения Ленинграда от фашистской блокады в годы Великой Отечественной войны (6+)
14.25 Х/ф «СОЛО» (16+)
15.00, 18.00 Новости
15.10, 18.15 Т/с «КОРОЛЕВА МАРГО» (16+)
22.50 Х/ф «ТАТУИРОВАННЫЙ» (16+)
0.40 Х/ф «ЧЕЛОВЕК-ОРКЕСТР» (16+)
2.25 Х/ф «СТРОПТИВАЯ ДЕВЧОНКА» (16+)
4.00 Х/ф «КРАСНОЕ СОЛНЦЕ» (16+)

ОТР ОБЩЕСТВЕННОЕ ТЕЛЕВИДЕНИЕ РОССИИ

4.45, 1.45 Концерт XXI конкурс русского романса Романсиада (12+)
6.35 За дело! (12+)
7.30 Дом Э (12+)
8.00, 0.15 Д/ф «Лабиринт» (12+)
8.30 Фигура речи (12+)
9.00, 3.30 Х/ф «БРЫЗГИ ШАМПАНСКОГО» (12+)
10.40 М/ф «Тайна Третьей планеты»
11.30, 18.30 Д/с «Документальный экран Леонида Млечина» (12+)
12.00, 19.40 Моя история (12+)
12.30 Гамбургский счёт (12+)
13.00, 15.00 Новости
13.05, 15.05 Т/с «МАРШ ТУРЕЦКОГО» (12+)
16.10, 0.00 Х/ф «ЛИМОННЫЙ ТОРТ» (12+)
16.25 Х/ф «ТРИ ЖЕНИХА» (12+)
16.45 Х/ф «ФИЗИКИ» (12+)
19.00, 23.20 ОТРажение недели
20.05 Х/ф «ОПАСНЫЕ ГАСТРОЛИ» (12+)
21.40 Х/ф «ПРИКЛЮЧЕНИЯ КВЕНТИНА ДОРВАРДА, СТРЕЛКА КОРОЛЕВСКОЙ ГВАРДИИ» (12+)
0.50 Календарь (12+)
1.30 Знак равенства (12+)

О ежемесячной выплате материнского капитала семьям с низким доходом

Сразу после новогодних праздников Пенсионный фонд России начал принимать заявления от нуждающихся семей на получение ежемесячной выплаты из средств материнского капитала.

Выплата полагается только тем нуждающимся семьям, в которых второй ребенок родился или был усыновлен после 1 января 2018 года, то есть мама может подавать сразу два заявления: на получение сертификата и на установление выплаты. Одновременно родители ребенка могут подать заявление на получение СНИЛС ребенку.

Чтобы понять, имеет ли семья право на выплату, нужно взять общую сумму доходов семьи за последние 12 календарных месяцев, разделить ее на 12, а потом разделить на количество членов семьи, включая рожденного второго ребенка. Если полученная величина меньше 1,5-кратного прожиточного минимума трудоспособного гражданина в регионе проживания семьи, можно идти в Пенсионный фонд и подавать заявление на ежемесячную выплату.

1,5-кратные прожиточные минимумы для Санкт-Петербурга и Ленинградской области приведены в таблице ниже. Для большего удобства в таблице также приведен максимальный месячный доход семей из 3 и 4 человек, дающий им право на ежемесячную выплату.

При подсчете общего дохода семьи учитываются зарплаты, премии, пенсии, социальные пособия, стипендии, различного рода компенсации, алименты и др. При обращении в Пенсионный фонд суммы этих выплат должны быть подтверждены соответствующими документами за исключением выплат, полученных от ПФР. При подсчете не учитываются суммы единовременной материальной помощи из федерального бюджета в связи чрезвычайными происшествиями, доходы от банковских депозитов и сдачи в аренду имущества.

Ежемесячная выплата не назначается, если дети находятся на полном государственном обеспечении, если представлены недостоверные сведения о доходах семьи, а также гражданам, которые лишены родительских прав.

Подать заявление на установление ежемесячной выплаты можно в любое время в течение полутора лет со дня рождения второго ребенка. Если обратиться в первые шесть месяцев, выплата будет установлена с даты рождения ребенка, то есть будут выплачены средства в том числе и за месяцы до обращения. Если обратиться позднее шести месяцев, выплата устанавливается со дня подачи заявления.

Размер выплаты тоже зависит от региона — он равен прожиточному минимуму для детей, который установлен в субъекте РФ за II квартал предшествующего года. Если семья обращается за выплатой в 2018 году, ее размер составит прожиточный минимум для детей за II квартал 2017 года. Размеры также указаны в таблице ниже.

Ежемесячная выплата осуществляется до достижения ребенком полутора лет, однако первый выплатной период рассчитан на год. После этого нужно вновь подать заявление на ее назначение. Выплаты прекращаются, если материнский капитал использован полностью, семья меняет место жительства или ребенку исполнилось полтора года. Выплаты при необходимости можно приостановить.

По возникающим вопросам вы можете обращаться по адресу:

192007, Санкт-Петербург,
ул. Расстанная, д. 20, лит. К.

Режим работы:
пн.—чт. — с 9.30 до 17.30,
обед с 13.00 до 14.00;
пт. — с 9.30 до 16.00.

Тел. 490-07-77

Прожиточные минимумы и доходы семьи

	Санкт-Петербург	Ленинградская область
Прожиточный минимум трудоспособного гражданина в субъекте РФ	11 830,00 руб.	10 047,00 руб.
Доход на члена семьи из расчета 1,5 прожиточного минимума трудоспособного гражданина	17 745,45 руб.	15 070,50 руб.
Доход семьи из 4 человек в 2017 году (родители и два ребенка)	70 981,80 руб.	60 282,00 руб.
Доход семьи из 3 человек в 2017 году (мама и два ребенка)	53 236,35 руб.	45 211,50 руб.
Размер ежемесячной выплаты семье — прожиточный минимум ребенка в субъекте РФ	10 367,90 руб.	9 259,00 руб.

Во Фрунзенском района раскрыта кража из гаража

Сотрудниками полиции задержан мужчина, подозреваемый в краже лодочного мотора из гаража на Малой Карпатской улице.

23 октября 2017 года в полицию Фрунзенского района обратился 36-летний местный житель с сообщением о том, что обнаружил отсутствие лодочного мотора стоимостью 70 тысяч рублей в своем гараже на Малой Карпатской улице.

По данному факту было возбуждено уголовное дело по части 2 статьи 158 УК РФ (кража).

10 января 2018 года в результате проведенных оперативно-розыскных мероприятий сотрудниками 7-го отдела полиции Фрунзенского района задержан и полностью изобличен в совершении данного преступления 40-летний ранее судимый житель Невского района.

Подозреваемому избрана мера пресечения в виде подписки о невыезде.

Задержана подозреваемая в ложном сообщении о минировании

Возбуждено уголовное дело по факту ложного сообщения об опасности в учебном учреждении, поступившего в экстренные службы 6 января.

6 января 2018 года на телефон единой службы «112» от неизвестной поступило сообщение об опасности в учебном учреждении, располагающемся на улице Олеко Дундича во Фрунзенском районе.

В результате оперативно-розыскных мероприятий в совершении данного преступления полностью изобличена 15-летняя школьница.

Возбуждено уголовное дело по статье 207 УК РФ (заведомо ложное сообщение об акте терроризма).

Подозреваемая находится под подпиской о невыезде.

Психотропное вещество изъято

13 января в 21.30 у дома 60-1 по Малой Балканской улице был задержан 23-летний ранее судимый уроженец поселка Аннино Ленинградской области.

В ходе личного досмотра в присутствии понятых у молодого человека обнаружено и изъято два прозрачных полиэтиленовых пакета с психотропным веществом амфетамин массой 3,5 грамма.

Возбуждено уголовное дело по части 2 статьи 228 УК РФ (незаконные приобретение, хранение, перевозка, изготовление, переработка наркотических средств).

Подозреваемый задержан на основании статьи 91 УПК РФ.

Кража в офисном помещении

Из офисного помещения организации на улице Салова неизвестные злоумышленники вынесли четыре сейфа.

В ночь с 10 на 11 января неизвестные преступники проникли в помещение компании по архивной обработке документов на улице Салова, предположительно отжав стеклопакет окна, и вынесли четыре сейфа, в которых находились денежные средства общей суммой около 500 тысяч рублей, документация организации и другие документы.

В настоящее время полицией принят ряд мер, направленных на розыск и задержание лиц, причастных к указанному преступлению. Решается вопрос о возбуждении уголовного дела.

В автомобиле обнаружен арсенал грабителей

Сотрудники Госавтоинспекции во Фрунзенском районе остановили автомобиль, в котором обнаружили травматические пистолеты, балаклавы и несколько бейсбольных бит.

10 января около половины третьего ночи около дома 5 на Бухарестской улице сотрудники ГИБДД для проверки в рамках профилактической операции остановили автомобиль «Мазда» под управлением гражданина среднеазиатского государства. Также в машине находились пассажиры, соотечественники водителя.

В ходе осмотра салона полицейские обнаружили 4 бейсбольные биты, 2 травматических пистолета и шапки с прорезями для глаз.

В настоящее время сотрудники полиции проводят проверку по факту обнаружения оружия и иных предметов, которые могут свидетельствовать о противоправной деятельности.

Раскрыто крупное мошенничество

Главный бухгалтер дочерней компании финского концерна изобличена в том, что совместно с соучастниками похитила свыше 24 миллионов рублей, принадлежащих компании.

Сотрудниками отдела экономической безопасности и противодействия коррупции районной полиции установлено, что 58-летняя женщина — главный бухгалтер дочерней компании финского концерна, в период с января по август 2017 года совместно с соучастниками похитила денежные средства, принадлежащие компании, путем введения недостоверных сведений в корпоративную информационную систему организации и изготовления подложных документов, дающих право распоряжения техникой предприятия. Сумма похищенного составила свыше 24 млн руб.

По данному факту СУ СК России по Санкт-Петербургу было возбуждено уголовное дело по признакам состава преступления, предусмотренного ч. 4 ст. 159 УК РФ (мошенничество). В отношении подозреваемой избрана мера пресечения в виде обязательства о явке.

УМВД России по Фрунзенскому району

Свыше 100 тысяч кубометров снега вывезено за одну неделю

За неделю с 8 по 14 января с улиц города вывезено более 100 тысяч кубометров снега, с начала зимы — около 530 тысяч кубометров.

Как сообщает Комитет по благоустройству Санкт-Петербурга, с начала сезона на улицы города выпало 62 см снега. Установившаяся погода позволила дорожникам направить большие усилия на вывоз снега. Продолжаются работы по подметанию и уборке мусора, скользкие участки обрабатывают противогололедными материалами.

Дежурная служба Комитета по благоустройству круглосуточно принимает звонки от жителей, связанные с уборкой дорог и тротуаров. Телефоны горячих линий: 314-60-13 и 576-14-83.

Муниципальный Совет МО «Купчино» от всей души поздравляет с юбилеем жителей нашего округа:

С 95-летием!
Нину Афанасьевну ТИМОЩЕНКОВУ.

С 85-летием!
Валентину Петровну СТРЕЛЬЦОВУ,
Надежду Ивановну ПОЖАРСКУЮ,
Валентину Александровну КАРАВАШКИНУ.

С 80-летием!
Валентину Григорьевну ИВАНОВУ.

Желаем вам здоровья, счастья и мирного неба над головой!

График приема депутатов Муниципального Совета муниципального образования МО «Купчино»

СПб, ул. Будапештская, дом 19, корпус 1, 2-й этаж

Ф.И.О.	Время приема	
Избирательный округ №216		
Баранов Дмитрий Евгеньевич	Второй вторник	16.00—18.00
Гапанович Антонина Леонидовна	Последний вторник	14.00—16.00
Кузнецов Владимир Алексеевич	Третий четверг	16.00—18.00
Фомина Елена Васильевна	Вторник, четверг	16.00—18.00
Яровой Александр Степанович	Первая и третья среда	14.00—16.00
Избирательный округ №217		
Логинов Евгений Игоревич	Первая и третья среда	16.00—18.00
Мерзлякова Мария Геннадьевна	Третья среда	18.00—20.00
Свиридов Анатолий Валерьевич	Первая пятница	16.00—17.00
Середа Елена Валентиновна	Последний четверг	17.00—18.00
Смехов Александр Евгеньевич	Третий четверг	16.00—18.00
Избирательный округ №218		
Ерёмина Светлана Николаевна	Первый четн. вторник	11.30—13.30
Маликов Александр Сергеевич	Первый понедельник	16.00—18.00
Мельникова Инна Васильевна	Вторая среда	16.00—18.00
Соколов Вячеслав Юрьевич	Вторая среда	16.00—17.00
Черепанов Михаил Сергеевич	Каждый четверг	16.00—18.00
Избирательный округ №219		
Борзанова Марина Валентиновна	Каждый вторник	17.00—18.00
Иванова Елена Владимировна	Вторая среда	18.30—19.30
Коротких Анастасия Валерьевна	Первый вторник	16.00—18.00
Куракин Максим Александрович	Вторая среда	16.00—18.00
Трубицын Юрий Николаевич	Каждый четверг	16.00—18.00
Часы приема Главы муниципального образования «Купчино»		
Черепанов Михаил Сергеевич	Каждый четверг	16.00–18.00

График приема граждан структурными подразделениями Местной администрации

СПб, ул. Бухарестская, дом 43

И.о. Главы Местной администрации		
Батанов Сергей Валентинович	Вторник, четверг	10.00–12.00
Заместитель Главы Местной администрации		
Орлова Алена Сергеевна	Вторник, четверг	14.00—16.00
Общий отдел		
Михайлова Ольга Алексеевна	Вторник Четверг	12.00–13.00 14.00–15.00
Отдел благоустройства		
Степовая Виктория Викторовна	Вторник, четверг	14.00–16.00
Отдела опеки и попечительства (ул. Будапештская, дом 19, корпус 1)		
Лунина Жанна Юрьевна	Понедельник Четверг	15.00–17.00 10.00–12.00

Владимиру Высоцкому посвящается

14+

С 15 по 31 января в библиотеке им. А.С. Пушкина на Большой Морской улице будет открыта книжно-иллюстративная выставка «Высоцкий — актер».

Выставка посвящена 80-летию со дня рождения Владимира Высоцкого, поэта, певца, актера. Этот юбилей страна будет отмечать 25 января.

ЦГДБ им. А.С. Пушкина: Большая Морская ул., д. 33. Вход свободный.

Картины, ставшие фильмом

6+

В музее современного искусства Эрарта открыта выставка «Моя любовь. Сотворение фильма», посвященная работе оскароносного аниматора Александра Петрова.

Материалом для выставки «Моя любовь. Сотворение фильма» послужили «кадры» из анимационного фильма «Моя любовь», автором сценария, режиссером и художником которого стал Александр Петров.

Картину он создал по роману Ивана Шмелева (1873—1950) «История любовная». Одно из самых лиричных своих произведений русский писатель сочинил в эмиграции, во Франции, где он находился с 1923 года. Роман предлагает читателю проникновенную историю о первой любви, поисках счастья, о борьбе света и тьмы, чистоты и греха. Эту историю Александр Петров передает на экране живописью, которая наряду с другими достоинствами картины была отмечена многочисленными премиями российских и международных кинофестивалей.

На выставке в музее Эрарта зритель увидит как сам фильм «Моя любовь», так и избранные картины Александра Петрова, из которых в свое время этот фильм складывался.

Александр Константинович Петров родился в 1957 году в Ярославской области. В 1976 году окончил Ярославское художественное училище, а в 1982-м — художественный факультет ВГИКа.

В 1989—2006 гг. создал фильмы: «Корова», «Сон смешного человека», «Русалка», «Старик и море», «Моя Любовь».

Александр Петров — член Союза кинематографистов России, международной ассоциации аниматоров АСИФА, Американской киноакадемии, почетный член Российской Академии художеств, лауреат двух Государственных премий (1990, 1995), обладатель премии Американской киноакадемии «Оскар» (2000).

Музей современного искусства Эрарта: 29-я линия Васильевского острова, д. 2.

Крещенский перезвон

0+

Так называется 19-я православная выставка-ярмарка, которая до 21 января работает в культурно-выставочном центре «Евразия». Она проводится по благословению митрополита Санкт-Петербургского и Ладожского Варсонофия.

Выставка объединяет российские, украинские, белорусские, молдавские и греческие храмы, монастыри, иконописные мастерские.

На стендах участников выставки посетители смогут ознакомиться с историей монастырей, храмов, приобрести церковную утварь, свечи, иконы, православную и духовную литературу, изделия церковных мастерских и народных промыслов.

Ежедневно в 13.00 в часовне выставки проходит молитвенное служение. У каждого есть возможность разрешить духовные и жизненные вопросы с православным священником, который постоянно дежурит на выставке.

Широко представлены монастырские и фермерские продукты: соленья, монастырские хлеб, сладости, мед, рыба, молочные продукты, мясо-колбасные изделия.

Всех гостей ждут выступления Санкт-Петербургских авторов-исполнителей, православные кинопоказы, просветительские встречи-презентации, представления для юных зрителей.

Выставка открыта до 21 января, вход свободный. Без возрастных ограничений. КВЦ «Евразия»: ул. Капитана Воронина, д. 13.

Судоку

					5	7		
			7			3	6	
					8	1		4
			5		7		1	6
	7	1				9		
6	2		1	9				
3	5		2		1			
1	9				4		2	
		6		5		4		

Шахматы

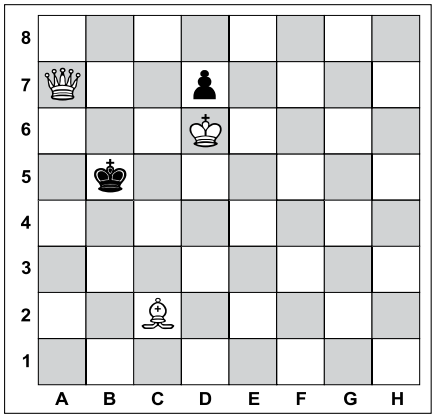

Задача №1. Белые начинают и дают мат в два хода

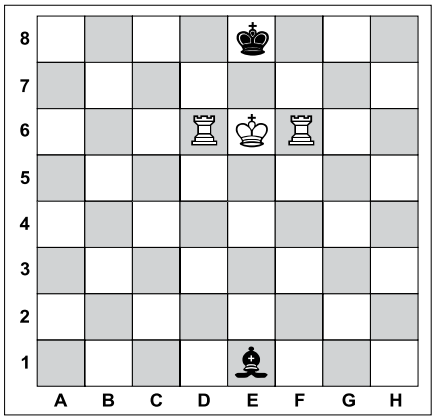

Задача №1. Белые начинают и дают мат в два хода

Одежда будущего — из фруктов и цветов

Одежде из цветов и фруктов предрекли совершить революцию в мире модной индустрии. Эксперты моды считают, что производство одежды из органического сырья заменит современные способы ее создания. Об этом сообщил Fashion United.

Издание составило список из восьми экологических инноваций в текстиле, которые смогут совершить революцию в пошиве одежды. Первой в списке стала ткань из лотосов, похожая на нечто среднее между льном и шелком. Стебли цветка пригодны для изготовления одежды, но считаются самым редким и дорогим сырьем в мире.

Недавно был изобретен способ экологического производства ткани из кофе. Его преимущество перед хлопком состоит в том, что такая одежда будет сохнуть вдвое быстрее.

Также ученые недавно научились изготавливать эко-кожу из ананасов. Кроме того, в списке оказалось еще несколько способов создания одежды: из конопли, крапивы, бананов и яблок, из которых шьется эко-кожа нового поколения.

Последней инновацией в списке стал материал EcoVero, который позиционируется как альтернатива вискозе. Под контролем экологов он создается из древесной целлюлозы.

ЛЕНТА.РУ

Ответы

На головоломки, опубликованные в №1 от 11.01.2018

Сканворд

ПО ГОРИЗОНТАЛИ: Истица. Нюанс. Елань. Лото. Факт. Раиса. Ерик. Бас. Цска. Тоту. Рыба. Гришаева. Осло. Духота. Врата. Див. Чудо. Писака. Курсив. Лир. Участие. Очаг. Мегрэ. Клио. Джекман. Лье. Диез. Жига. Цапка. Хук.

ПО ВЕРТИКАЛИ: Отечество. Стук. Чулки. Штабист. Душа. Уговор. Смола. Ильф. Соте. Иваси. Игрец. Толк. Ваер. Отец. Эдип. След. Анорак. Вуди. Еда. Арахис. Рокки. Загиб. Овал. Мех. Сааб. Киса. Азу. Спас. Аватар. Ген.

Судоку

2	6	7	9	3	8	1	5	4
9	4	5	7	1	2	3	6	8
3	1	8	4	6	5	7	9	2
5	2	6	1	9	3	8	4	7
1	7	4	8	2	6	9	3	5
8	3	9	5	4	7	2	1	6
6	8	2	3	5	9	4	7	1
4	5	3	2	7	1	6	8	9
7	9	1	6	8	4	5	2	3

Шахматы

Задача №1

Положение на диаграмме:
Белые: король h1, ферзь e4
Черные: король h3, конь f4, пешки: e5, g4, h4

Решение: 1. Ф:e5! Крg3 **2.** Фe3x
1. ... g3 **2.** Фf5x **1.** ... К~ **2.** Фh2x

Задача №2

Положение на диаграмме:
Белые: король b3, ладья c7, конь d2
Черные: король a1, пешки: b7, d3, c2

Решение: 1. Лc8! c1Ф/c1С/c1К+
2. Л:c1x **1.** ... ~ **2.** Лa8x

Вестник МО «КУПЧИНО» 6+
Регистрационное свидетельство ПИ 2-4852 от 20.11.2000 выдано Территориальным управлением Министерства РФ по делам печати, телерадиовещания и средств массовых коммуникаций по Санкт-Петербургу и Ленинградской области.

Учредитель: Муниципальный Совет внутригородского муниципального образования Санкт-Петербурга муниципальный округ «Купчино».
Адрес редакции: 192212, Будапештская ул., д. 19, корп. 1
Тел. (812) 774-42-87, факс (812) 703-04-10.
Главный редактор Е.В. Фомина.
Издатель: ООО «1я ПЕЧАТЬ», 191025, Санкт-Петербург, Невский проспект, д. 88, лит. А, пом. 29н.

Отпечатано в типографии ООО «B2B Дистрибьюшн», 191014, Санкт-Петербург, Саперный переулок, д. 19, лит. А, пом. 21-Н.
Тираж 9 000 экз. Распространяется бесплатно.
Номер подписан в печать 16.01.2018.
Время подписания по графику — 21.00, фактическое время подписания — 21.00.
№2. Дата выхода — 18.01.2018. Заказ №03/0118

Гороскоп с 22 по 28 января

ОВЕН

Довольно сложная неделя, особенно это относится к вашим взаимоотношениям с друзьями. Возможно, с кем-то придется прекратить общение, хотя вам этого и не хочется — так что, лучше на время отказаться от интенсивных контактов. Не исключены сложности с реализацией идей: запланированные мероприятия потребуют гораздо больше времени и сил, чем вы предполагали.

ТЕЛЕЦ

Возможно ухудшение отношений с любимым человеком. Если вы почувствовали, что ваш партнер стал холоден и неуступчив, то воздержитесь от разговоров на острые темы: это вряд ли приведет к росту взаимопонимания. Вам нужно приложить силы и предугадать желания вашей «второй половинки». На выходных стоит заехать в гости к родителям.

БЛИЗНЕЦЫ

Уделите максимум внимания своему здоровью. Постарайтесь воздержаться от пребывания среди большого количества людей, чтобы минимизировать риск заболеть. Это очень важно, потому как на вас может навалиться много обязанностей, для выполнения которых сил может не хватить, и только здоровье поможет преодолеть жизненные препятствия.

РАК

Если вы влюблены, то эта неделя станет серьезным испытанием на прочность чувств. Вы можете почувствовать охлаждение со стороны любимого человека или же вас будет мучить чувство ревности. Чтобы сохранить гармонию в союзе, не оказывайте давление на вашу «половинку», не диктуйте свои правила, прислушайтесь к тому, что хочет ваш партнер.

ЛЕВ

В личной жизни может сложиться непростая ситуация: может возникнуть конфликтная ситуация между любимым человеком и вашими родителями. Вам в такой ситуации вряд ли удастся занять нейтральную позицию, и вы рискуете быть втянутыми в серьезные разбирательства. Постарайтесь терпимо и с пониманием отнестись к ценностям, которые важны для родителей.

ДЕВА

В эти дни может сузиться круг вашего общения с окружающими из-за того, что с кем-то произойдет размолвка. Люди с их разговорами и просьбами могут начать вызывать раздражение. Также лучше воздержаться от новых знакомств. Возможно, что в течение недели вам придется всерьез заняться решением давно запущенных бытовых проблем.

ВЕСЫ

На этой не стоит обсуждать с любимым человеком какие-либо серьезные финансовые вопросы — не нужно их касаться, если не желаете поссориться. В будни лучше воздержаться от посещения увеселительных мероприятий, концертов или игровых клубов — проведите эти дни дома. На выходные дни эти мероприятия можно запланировать.

СКОРПИОН

Возможно, ваши намерения относительно тех или иных поступков войдут в противоречие с мнением близких родственников, родителей. Так что, на этой неделе придется отстаивать свою позицию перед членами семьи. Не стоит быть излишне упрямыми, в некоторых вопросах постарайтесь внимательнее прислушаться к их мнению, ведь они не желают вам зла.

СТРЕЛЕЦ

До вас могут дойти слухи или сплетни, от которых вполне может испортиться настроение. Если вы будете оставаться уверенным в себе, то вскоре и остальные поймут их нелепость. Но в любом случае, сейчас не лучшее время для откровенных разговоров даже с близкими знакомыми. Следует быть максимально осмотрительным в контактах с окружающими.

КОЗЕРОГ

Советуем на этой неделе трезво оценить свои способности и возможности. Если вы ставили перед собой излишне амбициозные цели, то сейчас вам придется столкнуться с реальностью — это время для внесения корректив в свои планы. Также постарайтесь не смешивать дружеские отношения с финансовыми: это может привести к конфликтным ситуациям на работе и дома.

ВОДОЛЕЙ

Возможно, перед вами будет стоять достаточно тяжелая задача, а вы будете внутренне сомневаться в своих силах. Чтобы побороть неуверенность в себе, постарайтесь руководствоваться принципом «глаза боятся, а руки делают». Обстоятельства могут препятствовать реализации ваших инициатив, поэтому будьте готовы к серьезной борьбе.

РЫБЫ

Вполне вероятно, что на этой неделе вам предстоит всерьез побороться за свою репутацию. Будьте принципиальны, и все вопросы решатся в вашу пользу. Не стоит откровенничать с людьми, которых вы плохо знаете — все ваши слова в дальнейшем могут обернуться против вас же самих. На выходных стоит спокойно отдохнуть и расслабиться.

Сытный быстрый суп с фрикадельками и фасолью

Хороший горячий и сытный суп в зимнее время может стать основой прекрасного обеда в воскресный день или ужина в будни. А густой, наваристый и быстрый в приготовлении суп с фрикадельками заменит одновременно и первое, и второе. Вариантов этого блюда существует множество. Кто-то любит такой суп с картошкой, кто-то — с гречкой. Ну а мы предлагаем вариант с томатами и фасолью. Учитывая, что фасоль берется уже готовая, все труды по приготовлению супа займут не более 30 минут.

Этот суп готовится быстро, так как для него не нужно заблаговременно делать бульон — наваристость дадут блюду фрикадельки. Конечно, суп можно сделать на основе уже готового куриного, говяжьего или даже овощного бульона. Но и без бульона он будет сытным и ярким по вкусу.

Количество ингредиентов указано на небольшую трехлитровую кастрюлю или шесть полноценных порций.

Вам понадобится

- Фасоль консервированная — 2 банки по 400 г.
- Помидоры — 3—4 шт. (или томаты резанные из банки — 200 г).
- Фарш (говяжий, индюшачий, куриный, смешанный) — 500 г.
- Лук репчатый — 2 шт.
- Петрушка — 1 пучок.
- Хмели-сунели — 1 ч. л.
- Чеснок — 1 шт.
- Масло растительное — 1 ст. л.
- Масло сливочное — 20 г.
- Лавровый лист — 1 шт.
- Соль и перец — по вкусу.

Приготовление

Нарежьте одну луковицу на мелкие кубики, разогрейте на сковороде растительное масло, добавьте сливочное, выложите лук и томите на маленьком огне. В это время с помидор снимите кожицу (если берете уже нарезанные помидоры в пакете или банке, эту процедуру можно пропустить), нарежьте на кубики и добавьте к уже готовому пассированному луку, перемешайте, оставьте минут на 5. Если у вас нет свежих томатом или томатов в пакете, можно положить 2—3 столовые ложки томатной пасты. В этом случае стоит добавить щепотку сахара, дать пасте немного протушиться с луком.

Откройте банки с фасолью. Если она в собственном соку, то фасоль нужно выложить в дуршлаг и промыть. Если фасоль в томатном соусе, этого делать не нужно.

Выложите лук с томатами в кастрюлю, туда же добавьте всю фасоль, залейте кипятком, доведите до кипения, уменьшите огонь и оставьте томиться.

В это время очистите вторую луковицу и чеснок, положите в блендер, добавьте половину пучка петрушки, примерно 50 мл холодной воды, измельчите и положите в фарш. Добавление воды сделает фрикадельки сочными, не тугими. Посолите, поперчите фарш, добавьте хмели-сунели (это необязательно — можете добавить какие-то другие специи).

Фарш нужно очень тщательно вымешать и отбить, чтобы вся вода «вошла» в фарш. Затем сделайте фрикадельки. Главное, чтобы они не были очень большими, легко помещались в ложку. Если хватит терпения, стоит сделать совсем маленькие фрикадельки, если нет — делайте среднего размера. Опустите фрикадельки в кипящий суп, доведите до кипения, уменьшите огонь.

Попробуйте бульон, добавьте соль и перец по вкусу. Можете добавить какие-то любимые вами приправы. Положите в кастрюлю лавровый лист. Через 10 минут ваш суп будет готов. Перед тем, как выключить огонь, добавьте мелко нарезанную петрушку. Накройте крышкой и дайте настояться минут 10. Затем можно подавать.

При подаче можете добавить любую зелень по вашему вкусу. Если, например, возьмете фарш из баранины, лучше всего подойдет кинза. Если индюшачий или куриный — можно добавить петрушку. А к свиному или смешанному — укроп.

Этот суп должен быть достаточно густым. Но вы можете регулировать «плотность» по своему вкусу. Если после закладки фрикаделек он получился, на ваш вкус, слишком густым, добавьте кипяток.

Дорисуй картинку, соединив точки по порядку.
Раскрась рисунок

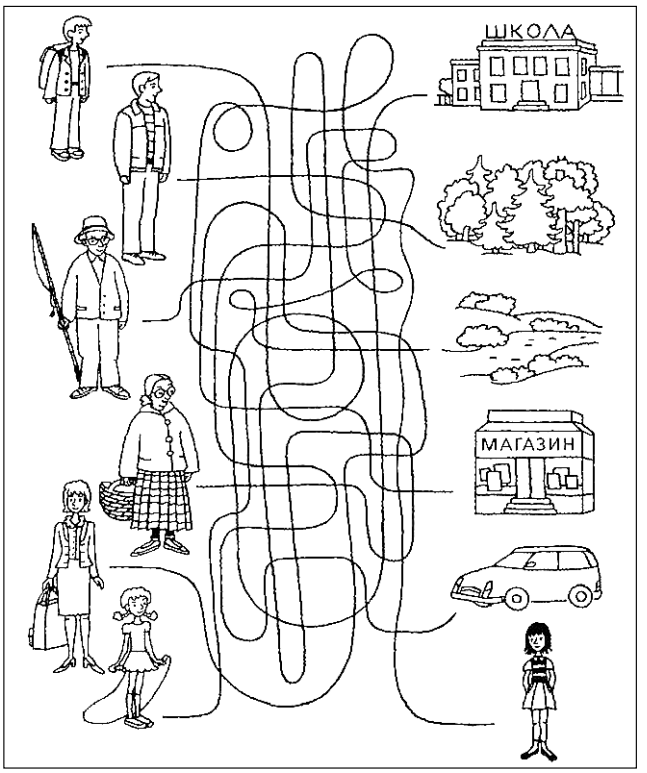

Разберись, кто куда идет.
Раскрась все рисунки

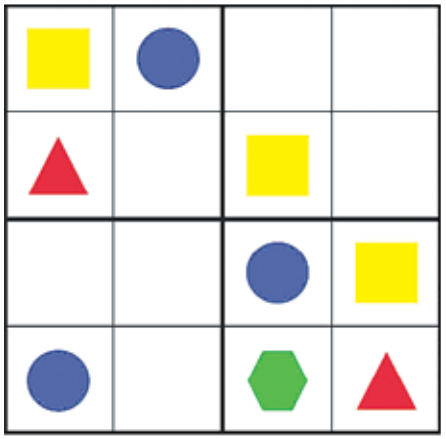

Уровень сложности 1

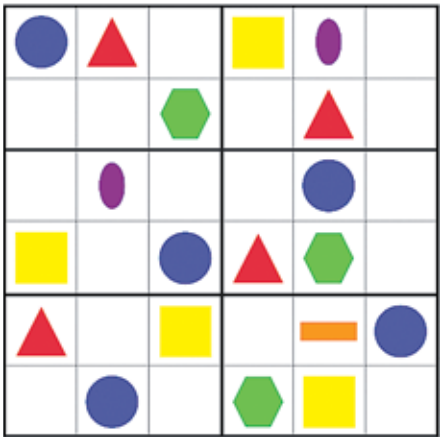

Уровень сложности 2

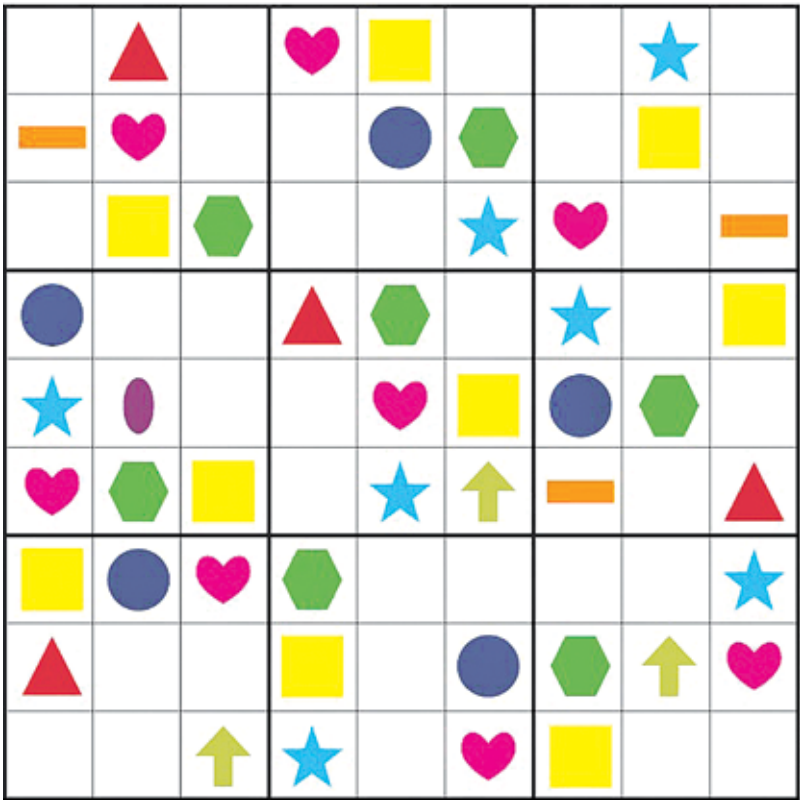

Уровень сложности 3

Разгадай судокув картинках.
Испытай свои силы на разных уровнях сложности

"Двигатель торговли"

Грузовик из Набережных Челнов

Луковый мальчик

Пискляв ый вампир

1

Наука, изучающая собак

"Плен" зверей в зоопарке

Щелочной металл

1

Изящная не злая насмешка

Дарственная на подарке

Остров - родина Боба Марли

Текстовое отступление

Курорт на побережье Чёрного моря

Лимон цвета доллара

Самый маленький буйвол

Человек дуб-дубом

Часть дна речной долины

... Мусоргский, композитор

Белый ... (яблоки)

Повинность вне очереди

Модная Нина

Складные очки на цепочке

Направление в искусстве

"Серноголовые жители" коробка

2

Покой и никого вокруг

Скользящий шаг в танце

Фрагмент батальона

Балет Аллы Духовой

Место, где "болеют за своих"

Альтернатива доллару

Безумие, сильное увлечение

Преобразователь сигналов

Всё истлевшее, сгнившее

"Цеп" для японского ниндзя

Антоним глубоко

Стиль танцевальной музыки

Чрезвычайная служба

Агрегат-давилка

Окантовка объявления

Баксы на рубли по курсу

Жалобное музык. сочинение

"Ветвь" человечества

Команда собакам на охоте

Объёмный звук из усилителей

Дурной запах, зловоние

Актриса ... Бейсинджер

Крупа для самой детской каши

2

Эклерный наполнитель

Плюс по форме

Недотёпа, считающий ворон

Темнокожая дива ... Кэмпбелл